Delock Hérisson de gestion de câbles 19″ sans outil 2U, gris

Description

Cette bande passe-câbles de Delock est appropriée à l'installation d'une cabine de réseau 19″.

Installation sans outil
Le dispositif spécial de ce hérisson est qu'il n'y a pas besoin d'outil pour l'installation dans une armoire de réseau. Les clips de montage intégrés sont simplement poussés vers l'extérieur pour verrouiller le panneau en place.

Disposition correcte des câbles
Les câbles du réseau sont simplement dirigés de l'avant vers l'arrière, ainsi, la vue sur les câbles à l'intérieur de l'armoire de réseau est bloquée, et l'armoire de réseau donne l'impression générale d'être bien ordonnée.

Protection contre les particules étrangères
Les brosses en nylon incluses empêchent la pénétration de poussière et de saleté.

N° produit 66620

EAN: 4043619666201
Pays d´origine: China
Emballage: Box

Spécifications techniques

- Pour le montage d'une cabine de réseau 19″, 2U
- Brosses en nylon
- Couleur : gris
- Matière : métal
- Dimensions (LxlxH) : env. 483,0 x 88,5 x 10,0 mm

Contenu de l'emballage

- Bande de brosses 19″

© 2024 by Delock. Tous les noms et images mentionnés ici sont la propriété de leur fabricant respectif.
Sous réserve d'erreurs et de modifications.

Image

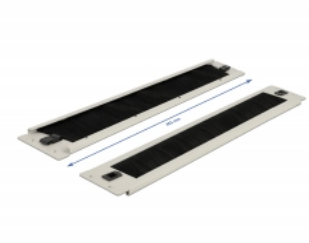

© 2024 by Delock. Tous les noms et images mentionnés ici sont la propriété de leur fabricant respectif.
Sous réserve d'erreurs et de modifications.

General

Mounting type:	19 in

Physical characteristics

Matériaux:	métal
Longueur:	483,0 mm
Width:	88,5 mm
Height:	10,0 mm
Couleur:	gris

© 2024 by Delock. Tous les noms et images mentionnés ici sont la propriété de leur fabricant respectif.
Sous réserve d'erreurs et de modifications.