Delock 19″ Kabelmanagement Rangierpanel mit 4 Gummi Kabeldurchführungen und 5 Metall Bügeln 1 HE dunkelgrau

Kurzbeschreibung

Dieses Rangierpanel von Delock ist für den Einbau in einen 19″ Netzwerkschrank geeignet.

Front mit Kabeldurchführungen
Das Rangierpanel ist mit 4 runden Durchführungen ausgestattet, um Kabel hindurchzuführen. Die integrierten Abdichtungen verhindern das Eindringen von Staub und Schmutz und gewährleisten einen sicheren Kabeldurchlass.

Kabelführungsbügel aus Metall für optimales Kabelmanagement
Mit den stabilen Kabelführungsbügeln aus Metall können Patchkabel geordnet horizontal verlegt werden.

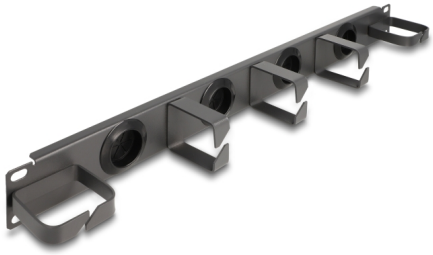

Artikel-Nr. 66751

EAN: 4043619667512
Ursprungsland: China
Verpackung: Box

Spezifikation

- Zur Montage in 19″ Netzwerkschrank, 1 HE
- Panel mit 5 Metallbügel
- Front mit 4 Kabeldurchführungen (Durchmesser: ca. 31,7 mm)
- Farbe: dunkelgrau
- Material: Metall
- Maße (LxBxH): ca. 483 x 62 x 44 mm

Packungsinhalt

- 19″ Rangierpanel
- 4 x Schraube
- 4 x Käfigmutter
- 4 x Unterlegscheibe

© 2024 by Delock. Alle hier aufgeführten Namen und Zeichen sind Eigentum des jeweiligen Herstellers. Druckfehler, Änderungen & Irrtümer vorbehalten.

Abbildungen

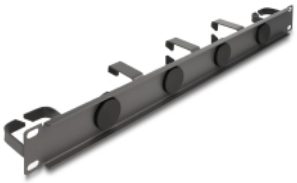

© 2024 by Delock. Alle hier aufgeführten Namen und Zeichen sind Eigentum des jeweiligen Herstellers. Druckfehler, Änderungen & Irrtümer vorbehalten.

Physikalische Eigenschaften

Material:	Metall
Länge:	483 mm
Breite:	62 mm
Höhe:	44 mm
Farbe:	dunkelgrau

© 2024 by Delock. Alle hier aufgeführten Namen und Zeichen sind Eigentum des jeweiligen Herstellers. Druckfehler, Änderungen & Irrtümer vorbehalten.