Delock 10″ LWL Patchpanel 12 Port SC Duplex beige 1 HE schwarz

Kurzbeschreibung

Dieses Patchpanel von Delock ist mit zwölf SC Duplex Kupplungen ausgestattet und eignet sich für den Einbau in einen 10″ Netzwerkschrank. Mit den SC Duplex Kupplungen können LWL Stecker einfach miteinander verbunden werden.

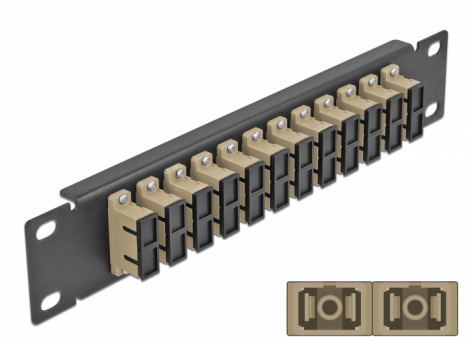

Artikel-Nr. 66773

EAN: 4043619667734

Ursprungsland: China

Verpackung: Box

Spezifikation

- Anschlüsse:
  12 x SC Duplex Buchse >
  12 x SC Duplex Buchse
- Für Multimode Faser OM1 / OM2
- Keramikhülse
- Mit Staubschutzabdeckung
- Farbe: beige
- Zur Montage in 10″ Netzwerkschrank, 1 HE
- 12 Ports mit SC Duplex Kupplungen
- Gehäusematerial: Metall
- Gehäusefarbe: schwarz
- Maße (LxBxH): ca. 254 x 44 x 10 mm

Packungsinhalt

- 10″ LWL Patchpanel

© 2024 by Delock. Alle hier aufgeführten Namen und Zeichen sind Eigentum des jeweiligen Herstellers. Druckfehler, Änderungen & Irrtümer vorbehalten.

Abbildungen

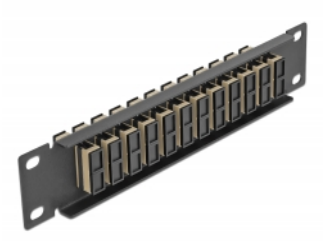

© 2024 by Delock. Alle hier aufgeführten Namen und Zeichen sind Eigentum des jeweiligen Herstellers. Druckfehler, Änderungen & Irrtümer vorbehalten.

Schnittstelle

Anschluss 1:	12 x SC Duplex Buchse
Anschluss 2:	12 x SC Duplex Buchse

Physikalische Eigenschaften

Gehäusefarbe:	schwarz
Gehäusematerial:	Metall
Länge:	254 mm
Breite:	44 mm
Höhe:	10 mm
Farbe:	beige

© 2024 by Delock. Alle hier aufgeführten Namen und Zeichen sind Eigentum des jeweiligen Herstellers. Druckfehler, Änderungen & Irrtümer vorbehalten.