Delock 10″ LWL Patchpanel 12 Port SC Simplex blau 1 HE grau

Kurzbeschreibung

Dieses Patchpanel von Delock ist mit zwölf SC Simplex Kupplungen ausgestattet und eignet sich für den Einbau in einen 10″ Netzwerkschrank. Mit den SC Simplex Kupplungen können LWL Stecker einfach miteinander verbunden werden.

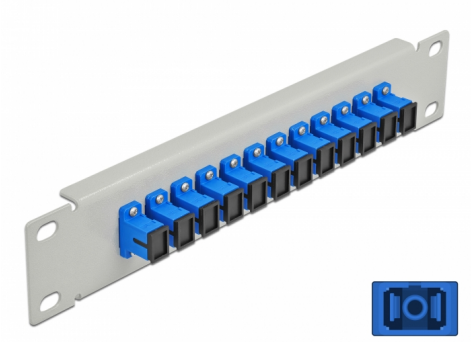

Artikel-Nr. 66781

EAN: 4043619667819

Ursprungsland: China

Verpackung: Box

Spezifikation

- Anschlüsse:
  12 x SC Simplex Buchse >
  12 x SC Simplex Buchse
- Für Singlemode Faser
- Keramikhülse
- Mit Staubschutzabdeckung
- Farbe: blau
- Zur Montage in 10″ Netzwerkschrank, 1 HE
- 12 Ports mit SC Simplex Kupplungen
- Gehäusematerial: Metall
- Gehäusefarbe: grau
- Maße (LxBxH): ca. 254 x 44 x 10 mm

Packungsinhalt

- 10″ LWL Patchpanel

© 2024 by Delock. Alle hier aufgeführten Namen und Zeichen sind Eigentum des jeweiligen Herstellers. Druckfehler, Änderungen & Irrtümer vorbehalten.

Abbildungen

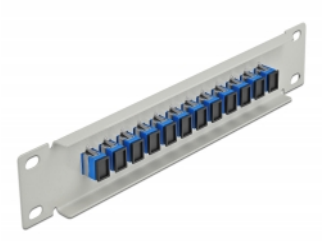

© 2024 by Delock. Alle hier aufgeführten Namen und Zeichen sind Eigentum des jeweiligen Herstellers. Druckfehler, Änderungen & Irrtümer vorbehalten.

Schnittstelle

Anschluss 1:	12 x SC Simplex Buchse
Anschluss 2:	12 x SC Simplex Buchse

Physikalische Eigenschaften

Gehäusefarbe:	grau
Gehäusematerial:	Metall
Länge:	254 mm
Breite:	44 mm
Höhe:	10 mm
Farbe:	blau

© 2024 by Delock. Alle hier aufgeführten Namen und Zeichen sind Eigentum des jeweiligen Herstellers. Druckfehler, Änderungen & Irrtümer vorbehalten.