Delock Thermostat avec un contact normalement fermé

Description

Ce thermostat de Delock peut être utilisé pour contrôler un équipement de chauffage ou pour commuter des appareils de signalisation quand la température est dépassée. Le contact s'ouvre quand la température augmente. Avec les clips intégrés à l'arrière, il peut être monté sur un rail DIN 35 mm dans une armoire de contrôle.

N° produit 66824

EAN: 4043619668243

Pays d´origine: China

Emballage: Box

Spécifications techniques

- Connecteur : 2 broches de terminal pour 2,5 mm²
- Fonction de commutation : contact normalement fermé
- Capacité de commutation : max. 250 VAC, 10 (2) A / 120 VAC, 15 (2) A DC 30 W
- Différence de température de commutation : 7 K (±4 K de tolérance)
- Plage de réglage de température : 0 °C ~ 60 °C
- Capteur : bilame thermique
- Montage sur rail DIN : 35 mm
- Classe de protection : IP20
- Durée de vie : > 100 000 cycles
- Indice de résistance au feu : 94V-0
- Température de fonctionnement : -45 °C ~ 80 °C
- Couleur :
  Boitier : gris
  Régulateur de température : rouge
- Matériau du boîtier : plastique
- Dimensions (LxlxH) : env. 60 x 43 x 33 mm

© 2024 by Delock. Tous les noms et images mentionnés ici sont la propriété de leur fabricant respectif.
Sous réserve d'erreurs et de modifications.

Contenu de l’emballage

- Thermostat
- Mode d’emploi

Image

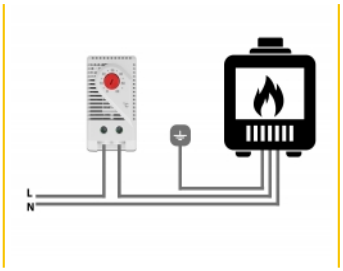

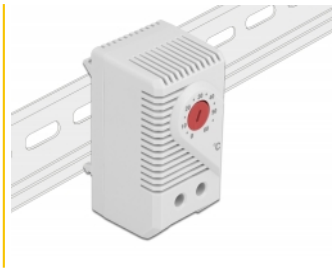

© 2024 by Delock. Tous les noms et images mentionnés ici sont la propriété de leur fabricant respectif.
Sous réserve d’erreurs et de modifications.

General

Mounting type:	DIN rail 35 mm

Interface

connecteur :	2 broches de terminal pour 2,5 mm^2

Technical characteristics

Température de fonctionnement :	-45 °C ~ 80 °C

Physical characteristics

Boitier couleur:	gris
Matériau du boîtier :	Plastique
Longueur:	60 mm
Width:	43 mm
Height:	33 mm

© 2024 by Delock. Tous les noms et images mentionnés ici sont la propriété de leur fabricant respectif.
Sous réserve d'erreurs et de modifications.