Delock Panneau de distribution Keystone 19″, 48 ports, 3U, noir

Description

Ce panneau de distribution de Delock peut être monté sur une armoire 19″. Avec ses dimensions normalisées, il est approprié pour le montage de 48 modules Keystone à cliquer.

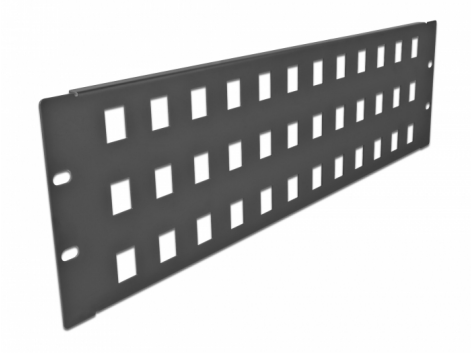

N° produit 66838

EAN: 4043619668380

Pays d´origine: China

Emballage: Box

Spécifications techniques

- Pour le montage d'une cabine de réseau 19″, 3U
- 48 ports Keystone 19,6 x 14,6 mm
- Matière : métal
- Couleur : noir
- Dimensions (LxlxH) : env. 482 x 133 x 10 mm

Contenu de l'emballage

- Panneau de distribution 19″
- 4 x Vis
- 4 x écrous à cage
- 4 x rondelle

© 2024 by Delock. Tous les noms et images mentionnés ici sont la propriété de leur fabricant respectif.
Sous réserve d'erreurs et de modifications.

Image

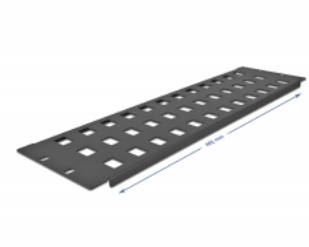

© 2024 by Delock. Tous les noms et images mentionnés ici sont la propriété de leur fabricant respectif.
Sous réserve d'erreurs et de modifications.

General

Mounting type:	19 in

Physical characteristics

Matériaux:	métal
Longueur:	482 mm
Width:	133 mm
Height:	10 mm

© 2024 by Delock. Tous les noms et images mentionnés ici sont la propriété de leur fabricant respectif.
Sous réserve d'erreurs et de modifications.