Delock Pannello patch da 19″ Keystone 48 porta 3U nero

Descrizione

Questo pannello patch Delock può essere montato in un armadio da 19″. Con le sue dimensioni standardizzate, è adatto per un montaggio semplice a scatto di 48 moduli Keystone.

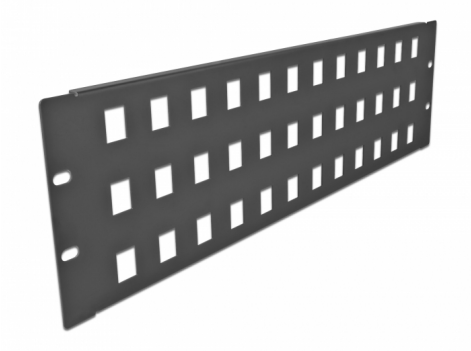

Articolo n. 66838

EAN: 4043619668380

Paese di origine: China

Pacchetto: Box

Specifiche

- Per il montaggio in un armadio di rete da 19″, 3U
- 48 porte Keystone 19,6 x 14,6 mm
- Materiale: metallo
- Colore: nero
- Dimensioni (LxPxA): ca. 482 x 133 x 10 mm

Contenuto della confezione

- Pannello patch da 19″
- 4 x Viti
- 4 x dadi ingabbiati
- 4 x rondella

© 2024 by Delock. Tutti i nomi e i simboli citati qui sono di proprietà dei rispettivi produttori. Salvo errori di stampa, modifiche ed errori.

Immagini

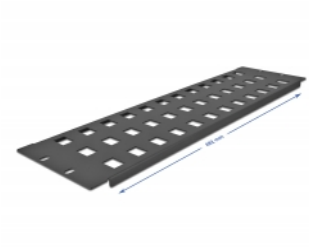

© 2024 by Delock. Tutti i nomi e i simboli citati qui sono di proprietà dei rispettivi produttori. Salvo errori di stampa, modifiche ed errori.

General

Mounting type:	19 in

Physical characteristics

Material:	metallo
Lunghezza:	482 mm
Width:	133 mm
Height:	10 mm

© 2024 by Delock. Tutti i nomi e i simboli citati qui sono di proprietà dei rispettivi produttori. Salvo errori di stampa, modifiche ed errori.