Delock Panneau de distribution 10″, 8 ports ; Cat. 6A, 0,5 unité, gris

Description

Ce panneau de distribution de Delock peut être monté sur une armoire 10″. Jusqu'à 8 câbles de réseau peuvent être installés dans les blocs LSA, avec un outil d'insertion.

N° produit 66871

EAN: 4043619668717

Pays d´origine: China

Emballage: Box

Détails techniques

- Connecteurs :
  8 x RJ45 femelle >
  8 x LSA
- Pour le montage d'une cabine de réseau 10″, 0,5U
- Compatible avec les exigences Cat.6A de ANSI/TIA/EIA 568-C.2
- Brochage TIA-568A/B
- Pour câble solide ou toron (26 - 22 AWG)
- Matière : métal
- Couleur : gris
- Dimensions (LxlxH) : env. 254 x 100 x 22 mm

Contenu de l'emballage

- Panneau de distribution 10″
- 4 x serre-câbles
- 2 x vis
- Fil de mise à la terre

© 2024 by Delock. Tous les noms et images mentionnés ici sont la propriété de leur fabricant respectif.
Sous réserve d'erreurs et de modifications.

Image

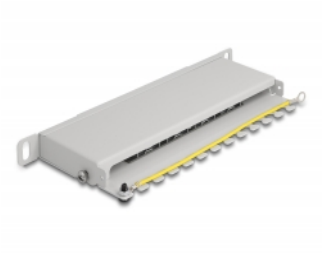

© 2024 by Delock. Tous les noms et images mentionnés ici sont la propriété de leur fabricant respectif.
Sous réserve d'erreurs et de modifications.

General

Spécifications techniques:	Cat. 6A

Interface

Connecteur 1:	8 x RJ45 femelle
Connecteur 2:	8 x LSA

Physical characteristics

Conductor gauge:	26 - 22 AWG
Matériaux:	métal
Longueur:	254 mm
Width:	100 mm
Height:	22 mm
Couleur:	gris

© 2024 by Delock. Tous les noms et images mentionnés ici sont la propriété de leur fabricant respectif.
Sous réserve d'erreurs et de modifications.