Delock Panneau de distribution Keystone 10″, 24 ports avec serre-câbles, 1 unité, gris

Description

Ce panneau de distribution de Delock peut être monté sur une armoire 10″. Avec ses dimensions normalisées, il est approprié pour le montage de 12 modules Keystone à cliquer.

Fixation de câble pour une gestion de câble optimale
Les câbles peuvent être fixés de façon claire et ordonnée à l'arrière du panneau de distribution avec des serre-câbles.

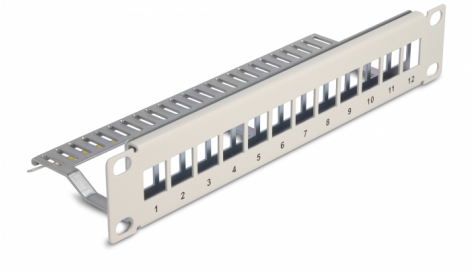

N° produit 66875

EAN: 4043619668755
Pays d´origine: China
Emballage: Box

Spécifications techniques

- Pour le montage d'une cabine de réseau 10″, 1U
- 12 ports Keystone 16,5 x 14,9 mm
- Matière : métal
- Couleur : gris
- Dimensions (LxlxH) : env. 254 x 72 x 44 mm

Contenu de l'emballage

- Panneau de distribution 10″
- 12 x serre-câbles
- 4 x vis
- Fil de mise à la terre

© 2024 by Delock. Tous les noms et images mentionnés ici sont la propriété de leur fabricant respectif.
Sous réserve d'erreurs et de modifications.

Image

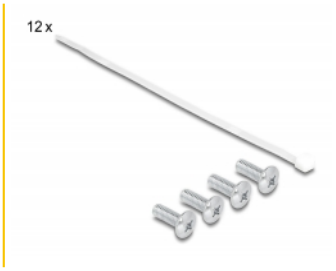

© 2024 by Delock. Tous les noms et images mentionnés ici sont la propriété de leur fabricant respectif.
Sous réserve d'erreurs et de modifications.

General

Mounting type:	10 in

Physical characteristics

Matériaux:	métal
Longueur:	254 mm
Width:	72 mm
Height:	44 mm
Couleur:	gris

© 2024 by Delock. Tous les noms et images mentionnés ici sont la propriété de leur fabricant respectif.
Sous réserve d'erreurs et de modifications.