Delock Soporte de montaje de 19", longitud ajustable de 368 a 600 mm para gabinete de Red 1U 2 piezas

Descripción

Estos soportes de montaje de Delock se pueden montar en un armario de red de 19" a un lado y son ideales para colocar componentes de red sin opción de montaje.

Longitud Ajustable
Los soportes de montaje se pueden extender de 368 a 600 mm para crear espacio adicional para varios componentes de red.

Número de elemento 66885

EAN: 4043619668854
Pais de origen: China
Paquete: Box

Especificación técnica

- Para montaje en gabinete de red de 19"
- Para colocar componentes de red
- Longitud Ajustable de 368 a 600 mm
- Material: metal
- Color: negro
- Dimensiones (LAxANxAL): aprox. 368 x 60 x 45 mm

Contenido del paquete

- 2 x soporte de montaje
- Material de montaje

© 2024 by Delock. Todos los nombres y símbolos aquí mencionados son propiedad de sus respectivos productores. Exceptuando errores, errores de impresión y cambios.

Image

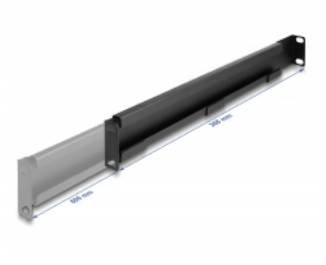

© 2024 by Delock. Todos los nombres y símbolos aquí mencionados son propiedad de sus respectivos productores. Exceptuando errores, errores de impresión y cambios.

General

Mounting type:	19 in

Physical characteristics

Material:	metal
Longitud:	368 mm
Width:	60 mm
Height:	45 mm
Color:	negro

© 2024 by Delock. Todos los nombres y símbolos aquí mencionados son propiedad de sus respectivos productores. Exceptuando errores, errores de impresión y cambios.