Delock 19″ Tragschiene längenverstellbar 368 - 600 mm für Netzwerkschrank 1 HE grau 2 Stück

Kurzbeschreibung

Diese Tragschienen von Delock werden seitlich in einem 19″ Netzwerkschrank befestigt und eignen sich ideal zum Auflegen von Netzwerkkomponenten, die keine Befestigungsmöglichkeit haben.

Verstellbare Länge
Die Tragschienen können von 368 auf 600 mm verlängert werden, um weiteren Platz für diverse Netzwerkkomponenten zu schaffen.

Artikel-Nr. 66886

EAN: 4043619668861
Ursprungsland: China
Verpackung: Box

Spezifikation

- Zur Montage in 19″ Netzwerkschrank
- Zum Auflegen von Netzwerkkomponenten
- Längenverstellbar von 368 - 600 mm
- Material: Metall
- Farbe: grau
- Maße (LxBxH): ca. 368 x 60 x 45 mm

Packungsinhalt

- 2 x Tragschiene
- Befestigungsmaterial

© 2024 by Delock. Alle hier aufgeführten Namen und Zeichen sind Eigentum des jeweiligen Herstellers. Druckfehler, Änderungen & Irrtümer vorbehalten.

Abbildungen

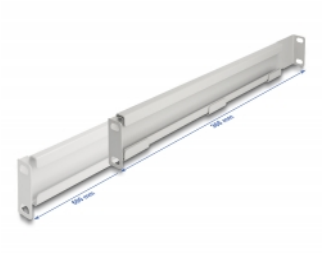

© 2024 by Delock. Alle hier aufgeführten Namen und Zeichen sind Eigentum des jeweiligen Herstellers. Druckfehler, Änderungen & Irrtümer vorbehalten.

Allgemein

Montageart:	19″

Physikalische Eigenschaften

Material:	Metall
Länge:	368 mm
Breite:	60 mm
Höhe:	45 mm
Farbe:	grau

© 2024 by Delock. Alle hier aufgeführten Namen und Zeichen sind Eigentum des jeweiligen Herstellers. Druckfehler, Änderungen & Irrtümer vorbehalten.