Delock D-Sub 37 pin θηλυκό προς Κυτίο Διανομής για τροχιά DIN

Περιγραφή

Αυτός ο αντάπτορας κυτίου διανομής της Delock μπορεί να χρησιμοποιηθεί για τη σύνδεση συρμάτων με ριγέ άκρα.

Τοποθέτηση Ράβδου DIN
Με τα κλιπ που συμπεριλαμβάνονται στο πακέτο παράδοσης, ο αντάπτορας μπορεί να τοποθετηθεί σε μια πλατιά τροχιά DIN των 15 χιλ. ή των 35 χιλ.

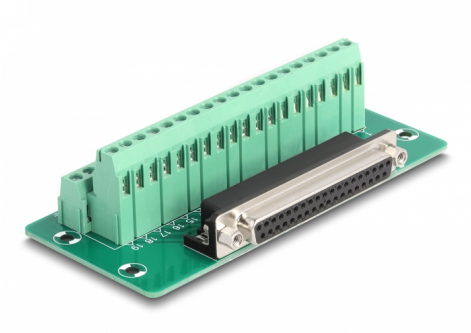

Αρ. προϊόντος 66914

EAN: 4043619669141
Χώρα προέλευσης: China
Συσκευασία: White Box

Χαρακτηριστικά

- Συνδετήρας:
  1 x D-Sub 37 ακίδων, θηλυκό
  1 x Μπλοκ ακροδεκτών 38 ακίδων
- Λειτουργία Pin: 1:1
- Απόσταση βήματος: 5,00 mm
- Για χρήση με εύρος καλωδίου από 24 έως 12 AWG
- Διάδρομος στερέωσης DIN: 15 χιλ. και 35 χιλ.
- Θερμοκρασία λειτουργίας: -40 °C ~ 100 °C
- Διαστάσεις (ΜxΠxΥ): περ. 116 x 51 x 30 mm

Απαιτήσεις συστήματος

- Ένα ελεύθερο D-Sub 37 ακίδων αρσενικό
- 15 mm ή 35 mm ράγα DIN

Περιεχόμενα συσκευασίας

© 2024 by Delock. Όλες οι επωνυμίες και τα σύμβολα που αναφέρονται στο παρόν ανήκουν στον αντίστοιχο δημιουργό. Εξαιρούνται σφάλματα εκτύπωσης, αλλαγές και άλλου τύπου σφάλματα.

- Προσαρμογέας
- 2 x Στερέωμα διαδρόμου DIN
- 5 x βίδες

Εικόνες

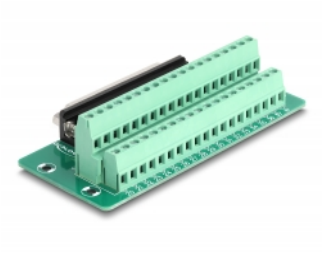
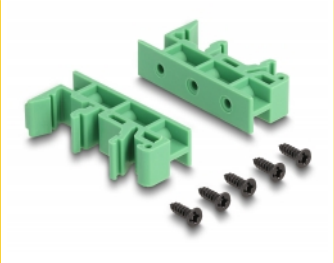

© 2024 by Delock. Όλες οι επωνυμίες και τα σύμβολα που αναφέρονται στο παρόν ανήκουν στον αντίστοιχο δημιουργό. Εξαιρούνται σφάλματα εκτύπωσης, αλλαγές και άλλου τύπου σφάλματα.

General

Mounting type:	Διάδρομος στερέωσης DIN: 15 χιλ. και 35 χιλ.

Interface

Συνδετήρας 1:	1 x D-Sub 37 ακίδων, θηλυκό
Συνδετήρας 2:	1 x Μπλοκ ακροδεκτών 38 ακίδων

Technical characteristics

Θερμοκρασία λειτουργίας:	-40 °C ~ 100 °C

Physical characteristics

Απόσταση βήματος:	5,00 mm
Conductor gauge:	24 έως 12 AWG
Μήκος:	116 mm
Width:	51 mm
Height:	30 mm

© 2024 by Delock. Όλες οι επωνυμίες και τα σύμβολα που αναφέρονται στο παρόν ανήκουν στον αντίστοιχο δημιουργό. Εξαιρούνται σφάλματα εκτύπωσης, αλλαγές και άλλου τύπου σφάλματα.