Delock Pannello di gestione dei cavi da 19″ con 5 ganci di metallo 1U nero

Descrizione

Questo pannello di routing Delock è adatto per l'installazione in un armadio di rete da 19″.

Gancio per il passaggio dei cavi per una gestione ottimale dei cavi
Graie ai ganci solidi, i cavi patch possono essere disposti orizzontalmente in modo ordinato.

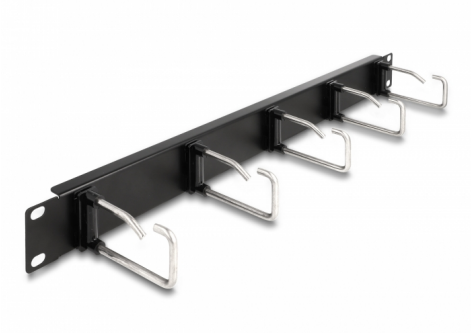

Articolo n. 66918

EAN: 4043619669189

Paese di origine: China

Pacchetto: Box

Specifiche

- Per il montaggio in un armadio di rete da 19″, 1U
- Pannello con 5 ganci in metallo
- Colore: nero
- Materiale: metallo
- Dimensioni (LxPxA): ca. 482 x 81 x 44 mm

Contenuto della confezione

- 19″ pannello di routing

© 2024 by Delock. Tutti i nomi e i simboli citati qui sono di proprietà dei rispettivi produttori. Salvo errori di stampa, modifiche ed errori.

Immagini

© 2024 by Delock. Tutti i nomi e i simboli citati qui sono di proprietà dei rispettivi produttori. Salvo errori di stampa, modifiche ed errori.

General

Mounting type:	19 in

Physical characteristics

Material:	metallo
Lunghezza:	482 mm
Width:	81 mm
Height:	44 mm
Colour:	nero

© 2024 by Delock. Tutti i nomi e i simboli citati qui sono di proprietà dei rispettivi produttori. Salvo errori di stampa, modifiche ed errori.