Delock 19″ Kabelmanagement Bürstenleiste mit 4 Metallbügel 1 HE schwarz

Kurzbeschreibung

Diese Bürstenleiste von Delock ist für den Einbau in einen 19″ Netzwerkschrank geeignet.

Ordentliche Kabelverlegung
Die Netzwerkkabel werden einfach von vorne nach hinten durchgeführt, somit bleibt die Sicht auf die Kabel im Inneren des Netzwerkschrankes verwehrt und der Netzwerkschrank hinterlässt einen aufgeräumten Gesamteindruck.

Kabelführungsbügel für optimales Kabelmanagement
Durch die stabilen Kabelführungsbügel können Patchkabel geordnet horizontal verlegt werden.

Schutz vor Fremdkörpern
Durch die enthaltenen Nylonbürsten wird das Eindringen von Staub und Schmutz verhindert.

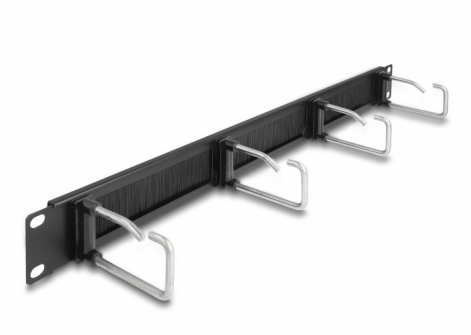

Artikel-Nr. 66920

EAN: 4043619669202
Ursprungsland: China
Verpackung: Box

Spezifikation

- Zur Montage in 19″ Netzwerkschrank, 1 HE
- Panel mit 4 Metallbügel
- Nylonbürsten
- Farbe: schwarz
- Material: Metall
- Maße (LxBxH): ca. 482 x 81 x 44 mm

Packungsinhalt

- 19″ Bürstenleiste

© 2024 by Delock. Alle hier aufgeführten Namen und Zeichen sind Eigentum des jeweiligen Herstellers. Druckfehler, Änderungen & Irrtümer vorbehalten.

Abbildungen

© 2024 by Delock. Alle hier aufgeführten Namen und Zeichen sind Eigentum des jeweiligen Herstellers. Druckfehler, Änderungen & Irrtümer vorbehalten.

Allgemein

Montageart:	19″

Physikalische Eigenschaften

Material:	Metall
Länge:	482 mm
Breite:	81 mm
Höhe:	44 mm
Farbe:	schwarz

© 2024 by Delock. Alle hier aufgeführten Namen und Zeichen sind Eigentum des jeweiligen Herstellers. Druckfehler, Änderungen & Irrtümer vorbehalten.