Delock LWL Adapter Panel SC Simplex OM1 / OM2 12 Port beige

Kurzbeschreibung

Dieses Panel von Delock ist mit zwölf SC Simplex Kupplungen ausgestattet und eignet sich für den Einbau im 19″ LWL HD (High Density) Patchpanel von Delock (66924). Mit den SC Simplex Kupplungen können LWL Stecker einfach miteinander verbunden werden.

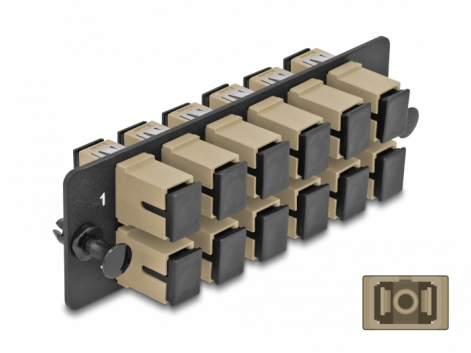

Artikel-Nr. 66927

EAN: 4043619669271

Ursprungsland: China

Verpackung: Wiederverschließbare Tüte

Spezifikation

- Anschlüsse:
  12 x SC Simplex Buchse >
  12 x SC Simplex Buchse
- Für 12 Multimode Fasern OM1 / OM2
- Zirconium Keramik Hülse mit Schutzkappe
- Zur Montage in 19″ LWL HD (High Density) Patchpanel, 1 HE
- 12 Ports mit SC Simplex Kupplungen
- Material: Metall / Kunststoff
- Farbe: beige / schwarz
- Maße (LxBxH): ca. 109 x 35 x 20 mm

Systemvoraussetzungen

- 19″ LWL HD (High Density) Patchpanel

© 2024 by Delock. Alle hier aufgeführten Namen und Zeichen sind Eigentum des jeweiligen Herstellers. Druckfehler, Änderungen & Irrtümer vorbehalten.

Packungsinhalt

- LWL Adapter Panel

Abbildungen

© 2024 by Delock. Alle hier aufgeführten Namen und Zeichen sind Eigentum des jeweiligen Herstellers. Druckfehler, Änderungen & Irrtümer vorbehalten.

Schnittstelle

Anschluss 1:	12 x SC Simplex Buchse
Anschluss 2:	12 x SC Simplex Buchse

Physikalische Eigenschaften

Material:	Metall / Kunststoff
Länge:	109 mm
Breite:	35 mm
Höhe:	20 mm
Farbe:	beige / schwarz

© 2024 by Delock. Alle hier aufgeführten Namen und Zeichen sind Eigentum des jeweiligen Herstellers. Druckfehler, Änderungen & Irrtümer vorbehalten.