Delock Panel Adaptador de Fibra Óptica SC Simplex OM1 / OM2 12 puertos beis

Descripción

Este panel de Delock está equipado con doce acopladores SC Simplex y es adecuado para la instalación en un panel de conexiones de 19″ de fibra óptica HD (alta densidad) de Delock (66924). Con los acopladores SC Simplex, pueden enlazarse los conectores macho de fibra óptica fácilmente entre sí.

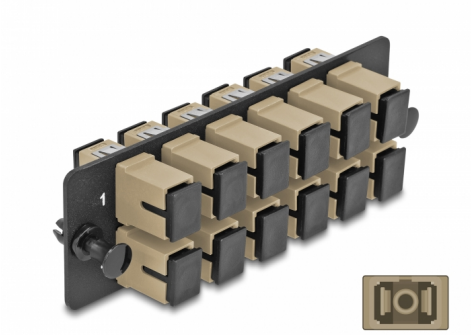

Número de elemento 66927

EAN: 4043619669271

Pais de origen: China

Paquete: Bolsa de plástico con cremallera

Especificación técnica

- Conectores:
  12 x SC Simplex hembra >
  12 x SC Simplex hembra
- Para 12 fibra multimodo OM1 / OM2
- Contera de cerámica de circonio con tapa de protección
- Para montaje en panel de conexiones de 19″ de fibra óptica HD (alta densidad), 1U
- 12 puertos con acopladores SC Simplex
- Material: metal / plástico
- Color: beis / negro
- Dimensiones (LAxANxAL): aprox. 109 x 35 x 20 mm

Requisitos del sistema

- Panel de conexiones de 19″ de fibra óptica HD (alta densidad)

© 2024 by Delock. Todos los nombres y símbolos aquí mencionados son propiedad de sus respectivos productores. Exceptuando errores, errores de impresión y cambios.

Contenido del paquete

- Panel adaptador de fibra óptica

Image

© 2024 by Delock. Todos los nombres y símbolos aquí mencionados son propiedad de sus respectivos productores. Exceptuando errores, errores de impresión y cambios.

Interface

Conector 1:	12 x SC Simplex hembra
Conector 2 :	12 x SC Simplex hembra

Physical characteristics

Material:	metal / plástico
Longitud:	109 mm
Width:	35 mm
Height:	20 mm
Color:	beis / negro

© 2024 by Delock. Todos los nombres y símbolos aquí mencionados son propiedad de sus respectivos productores. Exceptuando errores, errores de impresión y cambios.