Delock Pannello adattatore in fibra ottica SC Simplex OM4 12 porte azzurro

Descrizione

Questo pannello Delock è dotato di dodici accoppiatori SC Simplex ed è adatto all'installazione in pannelli patch HD (Alta densità) in fibra ottica da 19″ Delock (66924). Con gli accoppiatori SC Simplex, i connettori maschi in fibra ottica possono essere facilmente collegati tra loro.

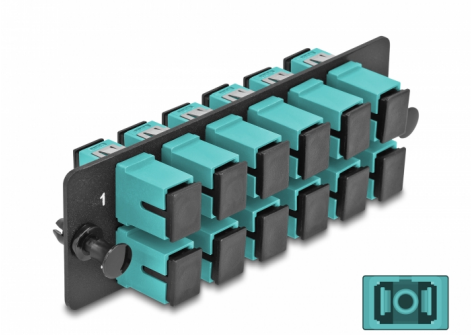

Articolo n. 66928

EAN: 4043619669288

Paese di origine: China

Pacchetto: Sacchetto in plastica con cerniera

Specifiche

- Connettori:
  12 x SC Simplex femmina >
  12 x SC Simplex femmina
- Per 12 fibra a più modalità OM4
- Spinotto in ceramica di zirconio con tappo di protezione
- Per montaggio su pannello patch HD (Alta densità) a fibra ottica da 19″, 1U
- 12 porte con accoppiatori SC Simplex
- Materiale: metallo / plastica
- Colore: azzurro / nero
- Dimensioni (LxPxA): ca. 109 x 35 x 20 mm

Requisiti di sistema

- Pannello patch HD (alta densità) in fibra ottica da 19″

© 2024 by Delock. Tutti i nomi e i simboli citati qui sono di proprietà dei rispettivi produttori. Salvo errori di stampa, modifiche ed errori.

Contenuto della confezione

- Pannello adattatore per fibra ottica

Immagini

© 2024 by Delock. Tutti i nomi e i simboli citati qui sono di proprietà dei rispettivi produttori. Salvo errori di stampa, modifiche ed errori.

Interface

Connettore 1:	12 x SC Simplex femmina
Connettore 2:	12 x SC Simplex femmina

Physical characteristics

Material:	metallo / plastica
Lunghezza:	109 mm
Width:	35 mm
Height:	20 mm
Colour:	azzurro / nero

© 2024 by Delock. Tutti i nomi e i simboli citati qui sono di proprietà dei rispettivi produttori. Salvo errori di stampa, modifiche ed errori.