Delock LWL Adapter Panel LC Duplex UPC 12 Port blau

Kurzbeschreibung

Dieses Panel von Delock ist mit zwölf LC Duplex Kupplungen ausgestattet und eignet sich für den Einbau im 19″ LWL HD (High Density) Patchpanel von Delock (66924). Mit den LC Duplex Kupplungen können LWL Stecker einfach miteinander verbunden werden.

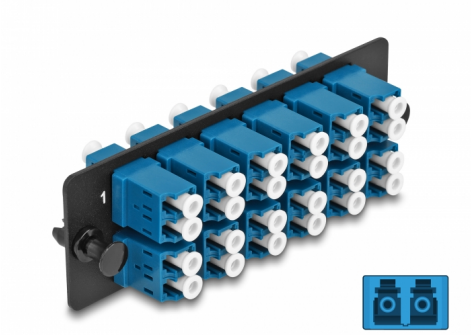

Artikel-Nr. 66930

EAN: 4043619669301

Ursprungsland: China

Verpackung: Wiederverschließbare Tüte

Spezifikation

- Anschlüsse:
  12 x LC Duplex Buchse >
  12 x LC Duplex Buchse
- Für 24 OS2 Singlemode Fasern
- Zirconium Keramik Hülse mit Schutzkappe
- Zur Montage in 19″ LWL HD (High Density) Patchpanel, 1 HE
- 12 Ports mit LC Duplex Kupplungen
- Material: Metall / Kunststoff
- Farbe: blau / schwarz
- Maße (LxBxH): ca. 109 x 35 x 20 mm

Systemvoraussetzungen

- 19″ LWL HD (High Density) Patchpanel

© 2024 by Delock. Alle hier aufgeführten Namen und Zeichen sind Eigentum des jeweiligen Herstellers. Druckfehler, Änderungen & Irrtümer vorbehalten.

Packungsinhalt

- LWL Adapter Panel

Abbildungen

© 2024 by Delock. Alle hier aufgeführten Namen und Zeichen sind Eigentum des jeweiligen Herstellers. Druckfehler, Änderungen & Irrtümer vorbehalten.

Schnittstelle

Anschluss 1:	12 x LC Duplex Buchse
Anschluss 2:	12 x LC Duplex Buchse

Physikalische Eigenschaften

Material:	Metall / Kunststoff
Länge:	109 mm
Breite:	35 mm
Höhe:	20 mm
Farbe:	blau / schwarz

© 2024 by Delock. Alle hier aufgeführten Namen und Zeichen sind Eigentum des jeweiligen Herstellers. Druckfehler, Änderungen & Irrtümer vorbehalten.