Delock Panneau adaptateur Keystone 6 prises, noir

Description

Ce panneau de Delock est équipé de 6 modules Keystone appropriés pour l'installation dans un panneau de distribution HD (haute densité) 19″ de Delock 66924. Les modules Keystone servent à connecter des câbles de réseau.

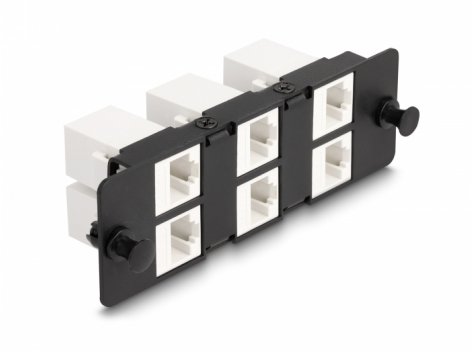

N° produit 66996

EAN: 4043619669967

Pays d´origine: China

Emballage: Sac polyvalent à fermeture éclair

Spécifications techniques

- Connecteurs :
  6 x RJ45 femelle
  6 x RJ45 femelle
- Pour montage dans un panneau de distribution 19″ de fibre optique HD (Haute Densité), 1U
- 6 prises avec modules Keystone
- Spécification Cat.6A
- Température de fonctionnement : -40 °C ~ 85 °C
- Matière : métal / plastique
- Couleur : blanc / noir
- Dimensions (LxlxH) : env. 111 x 35 x 33 mm

Configuration système requise

- Panneau de distribution 19″ HD (Haute Densité) 66924

© 2024 by Delock. Tous les noms et images mentionnés ici sont la propriété de leur fabricant respectif.
Sous réserve d'erreurs et de modifications.

Contenu de l’emballage

- Panneau adaptateur Keystone

Image

© 2024 by Delock. Tous les noms et images mentionnés ici sont la propriété de leur fabricant respectif.
Sous réserve d’erreurs et de modifications.

General

Spécifications techniques:	Cat. 6A

Interface

Connecteur 1:	6 x RJ45 femelle
Connecteur 2:	6 x RJ45 femelle

Technical characteristics

Température de fonctionnement :	-40 °C ~ 85 °C

Physical characteristics

Matériaux:	métal / plastique
Longueur:	111 mm
Width:	35 mm
Height:	33 mm
Couleur:	weiß / schwarz

© 2024 by Delock. Tous les noms et images mentionnés ici sont la propriété de leur fabricant respectif.
Sous réserve d'erreurs et de modifications.