Delock Logement D-Sub pour 9 broches mâle / femelle avec support métallique, angulé 90°

Description

Ce logement de Delock peut être utilisé pour l'installation de D-Sub à 9 connecteurs pour les protéger de la saleté et des dommages.

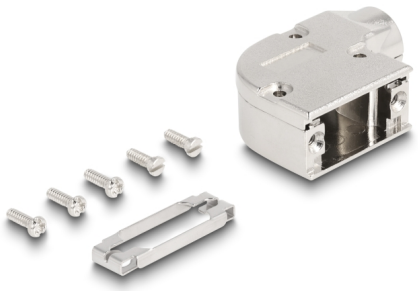

N° produit 67028

EAN: 4043619670284

Pays d´origine: Taiwan, Republic of China

Emballage: Poly bag

Spécifications techniques

- Approprié pour connecteurs D-Sub 9 mâles et femelles
- Avec sortie pour câble rond
- Pour des câbles de 6 à 11 mm de diamètre
- Avec support métallique
- 2 orifices de montage
- Pas du trou de vis : env. 25 mm
- Matériau du boîtier : plastique
- Dimensions (LxlxH) : env. 47 x 33 x 16 mm

Contenu de l'emballage

- Logement
- Support métallique
- 5 x vis

© 2024 by Delock. Tous les noms et images mentionnés ici sont la propriété de leur fabricant respectif.
Sous réserve d'erreurs et de modifications.

Image

© 2024 by Delock. Tous les noms et images mentionnés ici sont la propriété de leur fabricant respectif.
Sous réserve d'erreurs et de modifications.

Physical characteristics

Matériau du boîtier :	Plastique
Longueur:	47 mm
Width:	33 mm
Height:	16 mm
Diamètre du câble:	6,0 - 11,0 mm

© 2024 by Delock. Tous les noms et images mentionnés ici sont la propriété de leur fabricant respectif.
Sous réserve d'erreurs et de modifications.