Delock 19″ Schutzschalterleiste mit Abdeckung und Hutschiene 3 HE Metall grau

Kurzbeschreibung

Diese Schutzleiste mit integrierter Hutschiene von Delock kann zum Einbau in einen 19″ Netzwerkschrank verwendet werden und wird als Montagesystem z. B. für Stromversorgungen, Schraubklemmen und Schnittstellenmodulen angewendet.

Mit Abdeckung und Öffnung
Die Abdeckung schützt die angeschlossenen Geräte und die Öffnung ermöglicht einen einfachen Kabelzugang.

Artikel-Nr. 67034

EAN: 4043619670345
Ursprungsland: China
Verpackung: Box

Spezifikation

- Zur Montage in 19″ Netzwerkschrank, 3 HE
- Hutschiene 35 mm
- Mit Kabeldurchführung
- Material: Metall
- Farbe: grau
- Maße (LxBxH): ca. 482,6 x 133,4 x 61,0 mm

Packungsinhalt

- 19″ Schutzschalterleiste
- Erdungskabel
- 4 x Schrauben
- 4 x Käfigmutter
- 4 x Unterlegscheiben

© 2024 by Delock. Alle hier aufgeführten Namen und Zeichen sind Eigentum des jeweiligen Herstellers. Druckfehler, Änderungen & Irrtümer vorbehalten.

Abbildungen

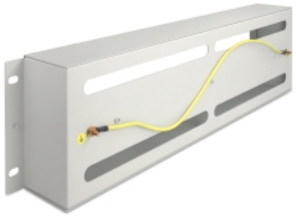

© 2024 by Delock. Alle hier aufgeführten Namen und Zeichen sind Eigentum des jeweiligen Herstellers. Druckfehler, Änderungen & Irrtümer vorbehalten.

Allgemein

Montageart:	19″

Physikalische Eigenschaften

Material:	Metall
Länge:	482,6 mm
Breite:	133,4 mm
Höhe:	61,0 mm
Farbe:	grau

© 2024 by Delock. Alle hier aufgeführten Namen und Zeichen sind Eigentum des jeweiligen Herstellers. Druckfehler, Änderungen & Irrtümer vorbehalten.