# Delock USB 2.0 Type-B femelle, connecteur SMD 4 broches pour montage à souder, 10 unités

## Description

Ce connecteur USB de Delock peut être utilisé pour le montage à souder (SMD) sur un tableau PCB.

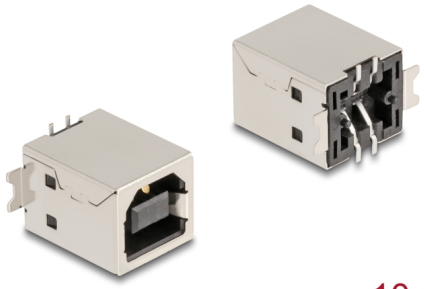

10 x

**N° produit 67038**

EAN: 4043619670383

Pays d´origine: China

Emballage: Sac polyvalent à fermeture éclair

## Détails techniques

- Connecteur : 1 x USB 2.0 Type-B femelle, 4 broches
- Pour montage SMD PCB
- Montage vertical
- Courant nominal : 1 A
- Tension nominale: 30 V
- Surface de contact : plaqué or
- Température de fonctionnement : -40 °C ~ 105 °C
- Classe au feu : UL 94V-0
- Dimensions (LxlxH) : env. 16,2 x 15,0 x 12,0 mm

## Contenu de l’emballage

- 10 x Connecteur

© 2024 by Delock. Tous les noms et images mentionnés ici sont la propriété de leur fabricant respectif.
Sous réserve d’erreurs et de modifications.

## Image

© 2024 by Delock. Tous les noms et images mentionnés ici sont la propriété de leur fabricant respectif.
Sous réserve d'erreurs et de modifications.

## Interface

| | |
|---|---|
| connecteur : | 1 x USB 2.0 Type-B femelle, 4 broches |

## Technical characteristics

| | |
|---|---|
| Température de fonctionnement : | -40 °C ~ 105 °C |

## Physical characteristics

| | |
|---|---|
| Longueur: | 16,2 mm |
| Width: | 15,0 mm |
| Height: | 12,0 mm |

© 2024 by Delock. Tous les noms et images mentionnés ici sont la propriété de leur fabricant respectif.
Sous réserve d'erreurs et de modifications.