Delock Modulo porta di ricarica Easy 45 1 x Tipo-A + 1 x USB Type-C™

Descrizione

Questo modulo della porta di ricarica Easy 45 Delock fornisce una porta di ricarica USB di Tipo-A e una porta di ricarica USB Type-C™. Il semplice meccanismo a scatto assicura che il modulo sia saldamente in posizione e possa essere facilmente rimosso se necessario.

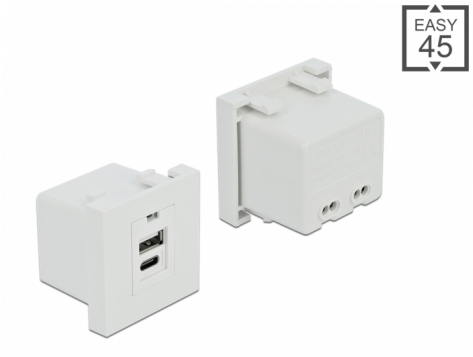

Easy 45 si collega

Easy 45 è un sistema variabile e modulare che consente di aggiungere componenti come prese, connessioni HDMI o USB a seconda delle esigenze. I moduli Easy 45 sono standardizzati e possono essere montati in vari supporti per moduli o canaline portacavi. Easy 45 crea un'interfaccia tra l'installazione elettrica, di rete e di sistema e molte periferiche come TV, monitor, stampanti, computer portatili e molto altro ancora.

Articolo n. 81313

EAN: 4043619813131

Paese di origine: China

Pacchetto: Box

Specifiche

- Connettori:
  1 x USB Tipo-A femmina
  1 x USB Type-C™ femmina
  1 x morsettiera a 2 pin N, L
- Ingresso: CA 100 ~ 240 V / 50 ~ 60 Hz / 0,2 A
- Uscita USB: max. 5,0 V / 2,1 A totale
- Potenza di uscita: max. 10,5 W in totale
- Rendimento medio in modo attivo 81,40 %
- Rendimento a basso carico (10 %) 73,50 %
- Potenza assorbita nella condizione a vuoto 0,166 W
- Protezione da cortocircuito
- Indicatore LED per alimentazione
- Materiale: PC in plastica
- Adatto per il supporto del modulo Delock Easy 45
- Adatto per canaline portacavi da 45 mm con profondità minima di 45 mm
- Dimensioni del modulo: 45 x 45 mm
- Dimensioni (LxPxA): ca. 45 x 45 x 38 mm

© 2024 by Delock. Tutti i nomi e i simboli citati qui sono di proprietà dei rispettivi produttori. Salvo errori di stampa, modifiche ed errori.

- Colore: bianco

Requisiti di sistema

- Un modulo porta libero Delock Easy 45

Contenuto della confezione

- Modulo porta di ricarica

© 2024 by Delock. Tutti i nomi e i simboli citati qui sono di proprietà dei rispettivi produttori. Salvo errori di stampa, modifiche ed errori.

General

Mounting type:	Easy 45

Interface

Connettore 1:	1 x morsettiera a 2 pin a vite
Connettore 2:	1 x USB Tipo-A femmina 1 x USB Type-C™ femmina

Physical characteristics

Lunghezza:	45 mm
Width:	45 mm
Height:	38 mm
Colour:	RAL 9003 Weiß

© 2024 by Delock. Tutti i nomi e i simboli citati qui sono di proprietà dei rispettivi produttori. Salvo errori di stampa, modifiche ed errori.