Delock Modulo RCA Easy 45 porta femmina 22,5 x 45 mm

Descrizione

Questo modulo Easy 45 Delock è progettato per fornire una porta RCA femmina. Il semplice meccanismo a scatto assicura che il modulo sia saldamente in posizione e possa essere facilmente rimosso se necessario.

Easy 45 si collega
Easy 45 è un sistema variabile e modulare che consente di aggiungere componenti come prese, connessioni HDMI o USB a seconda delle esigenze. I moduli Easy 45 sono standardizzati e possono essere montati in vari supporti per moduli o canaline portacavi. Easy 45 crea un'interfaccia tra l'installazione elettrica, di rete e di sistema e molte periferiche come TV, monitor, stampanti, computer portatili e molto altro ancora.

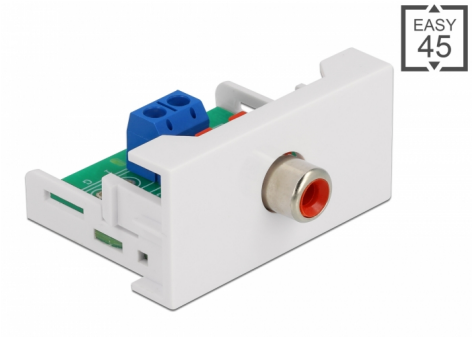

Articolo n. 81337

EAN: 4043619813377
Paese di origine: China
Pacchetto: White Box

Specifiche

- Connettori:
  esterno: 1 x RCA femmina
  interno: 1 x morsettiera a 2 pin a vite
- Materiale: ABS in plastica
- Adatto per il supporto del modulo Delock Easy 45
- Adatto per canaline portacavi da 45 mm con profondità minima di 45 mm
- Dimensioni del modulo: 22,5 x 45 mm
- Dimensioni (LxPxA): ca.22,5 x 45,0 x 39,0 mm
- Colore: bianco

Requisiti di sistema

- Un modulo porta libero Delock Easy 45

Contenuto della confezione

© 2024 by Delock. Tutti i nomi e i simboli citati qui sono di proprietà dei rispettivi produttori. Salvo errori di stampa, modifiche ed errori.

- Modulo Easy 45

Immagini

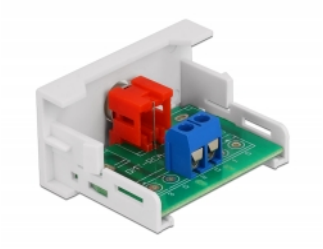

© 2024 by Delock. Tutti i nomi e i simboli citati qui sono di proprietà dei rispettivi produttori. Salvo errori di stampa, modifiche ed errori.

General

Mounting type:	Easy 45

Interface

Connettore 1:	1 x morsettiera a 2 pin a vite
Connettore 2:	1 x RCA femmina

Physical characteristics

Lunghezza:	45 mm
Width:	22,5 mm
Height:	39 mm
Colour:	RAL 9003 Weiß

© 2024 by Delock. Tutti i nomi e i simboli citati qui sono di proprietà dei rispettivi produttori. Salvo errori di stampa, modifiche ed errori.