Delock Módulo Easy 45 DVI 24+1 hembra a bloque de terminales 22,5 x 45 mm

Descripción

Este módulo Easy 45 de Delock está diseñado para proporcionar un puerto DVI hembra. El simple mecanismo de encaje asegura que el módulo está firmemente en su lugar y puede retirarse fácilmente si es necesario.

Easy 45 se conecta
Easy 45 es un sistema variable y modular que permite añadir componentes como enchufes, conexiones HDMI o USB según sus necesidades. Los módulos de Easy 45 están estandarizados y se pueden montar en varios porta-módulos o conductos de cables. Easy 45 constituye la interfaz entre la instalación eléctrica, de red y de sistema y muchos dispositivos periféricos como TV, monitores, impresoras, ordenadores portátiles y mucho más.

Número de elemento 81352

EAN: 4043619813520

Pais de origen: China

Paquete: Bolsa de plástico con cremallera

Especificación técnica

- Conectores:
  externo: 1 x DVI hembra 24+1
  interno: 1 x 27 terminal del tornillo del bloque de terminales del perno
- Material: plástico PC
- Adecuado para el soporte de módulos Delock Easy 45
- Adecuado para canalización de cables de 45 mm con profundidad mínima de 45 mm
- Tamaño del módulo: 22,5 x 45 mm
- Dimensiones (LAxANxAL): aprox. 22,5 x 45,0 x 55,0 mm
- Color: blanco

Requisitos del sistema

- Un puerto de módulo libre Delock Easy 45

Contenido del paquete

© 2024 by Delock. Todos los nombres y símbolos aquí mencionados son propiedad de sus respectivos productores. Exceptuando errores, errores de impresión y cambios.

- Módulo del Easy 45

Image

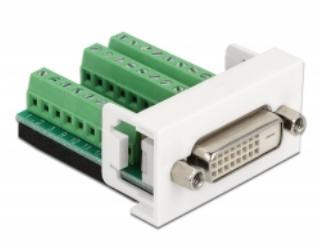

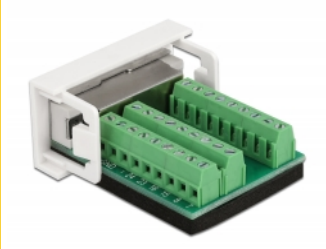

© 2024 by Delock. Todos los nombres y símbolos aquí mencionados son propiedad de sus respectivos productores. Exceptuando errores, errores de impresión y cambios.

General

Mounting type:	Easy 45

Interface

conector :	1 x DVI 24+1 hembra con tuercas
Conector 1:	1 x 27 terminal del tornillo del bloque de terminales del perno

Physical characteristics

Material de la carcasa:	Plástico
Longitud:	55 mm
Width:	22,5 mm
Height:	45 mm
Color:	RAL 9003 Weiß

© 2024 by Delock. Todos los nombres y símbolos aquí mencionados son propiedad de sus respectivos productores. Exceptuando errores, errores de impresión y cambios.