Delock Recorte del panel de conexiones Easy 45 19″ 4 x 90,5 x 45,2 mm, 2U, negro

Descripción

Este panel de conexiones de Delock se puede montar en un rack de 19″. Con sus dimensiones estandarizadas, es adecuado para el fácil montaje de Easy 45 módulos.

Easy 45 se conecta
Easy 45 es un sistema variable y modular que permite añadir componentes como enchufes, conexiones HDMI o USB según sus necesidades. Los módulos de Easy 45 están estandarizados y se pueden montar en varios porta-módulos o conductos de cables. Easy 45 constituye la interfaz entre la instalación eléctrica, de red y de sistema y muchos dispositivos periféricos como TV, monitores, impresoras, ordenadores portátiles y mucho más.
Easy 45 ist ein variables, modulares System, das es ermöglicht Komponenten wie beispielsweise Steckdosen, HDMI- oder USB Anschlüsse nach den eigenen Bedürfnissen zusammenzustellen. Die Easy 45 Module sind genormt und können in diverse Modulträger oder Brüstungskanäle montiert werden. Easy 45 bildet die Schnittstelle zwischen Elektro-, Netzwerk- und Systeminstallation und zahlreichen Peripheriegeräten, wie zum Beispiel TV, Monitoren, Druckern, Notebooks und vielen mehr.

Número de elemento 81378

EAN: 4043619813780
Pais de origen: China
Paquete: Box

Especificación técnica

- 4 x recorte 90,5 x 45,2 mm
- Para el montaje en racks de 19″, 2U
- Material: metal
- Color: negro
- Dimensiones (LAxANxAL): aprox. 482,6 x 87,0 x 13,1 mm

Contenido del paquete

- Panel de parches de Easy 45

© 2024 by Delock. Todos los nombres y símbolos aquí mencionados son propiedad de sus respectivos productores. Exceptuando errores, errores de impresión y cambios.

Image

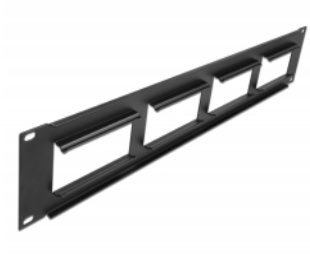

© 2024 by Delock. Todos los nombres y símbolos aquí mencionados son propiedad de sus respectivos productores. Exceptuando errores, errores de impresión y cambios.

General

Mounting type:	19 in

Physical characteristics

Carcasa color:	negro
Material de la carcasa:	metal
Depth:	13,1 mm
Width:	482,6 mm
Height:	87,0 mm

© 2024 by Delock. Todos los nombres y símbolos aquí mencionados son propiedad de sus respectivos productores. Exceptuando errores, errores de impresión y cambios.