# Delock Easy 45 Presa di alimentazione con messa a terra a con disposizione a 45° 45 x 45 mm

## Descrizione

Questa presa di alimentazione Delock è stata progettata per fornire una connessione di alimentazione CEE 7/3. Il semplice meccanismo a scatto assicura che il modulo sia saldamente in posizione e possa essere facilmente rimosso se necessario.

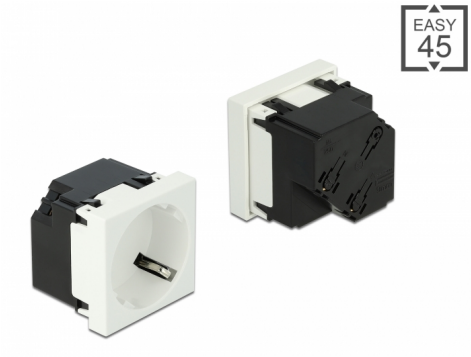


**Articolo n. 81422**

EAN: 4043619814220

Paese di origine: China

Pacchetto: Sacchetto in plastica con cerniera

## Specifiche

- Connettori:
  1 x spina CEE 7/3
  3 x morsetto a vite per PE, N, L
- Corrente nominale: 16 A / 250 V~
- Potenza nominale: 4000 W
- Prese con disposizione a 45°
- Materiale: ABS / PC in plastica
- Adatto per il supporto del modulo Delock Easy 45
- Adatto per canaline portacavi da 45 mm con profondità minima di 45 mm
- Dimensioni del modulo: 45 x 45 mm
- Dimensioni (LxPxA): ca. 45 x 45 x 39 mm
- Colore: bianco

## Requisiti di sistema

- Alimentazione di rete con messa a terra
- Un modulo porta libero Delock Easy 45 (45 x 45 mm)

© 2024 by Delock. Tutti i nomi e i simboli citati qui sono di proprietà dei rispettivi produttori. Salvo errori di stampa, modifiche ed errori.

## Contenuto della confezione

- Easy 45 Presa di alimentazione con messa a terra 45 x 45 mm
- Manuale utente

## Immagini

© 2024 by Delock. Tutti i nomi e i simboli citati qui sono di proprietà dei rispettivi produttori. Salvo errori di stampa, modifiche ed errori.

## Interface

| | |
|---|---|
| Connettore 1: | 1 x 3 Pin Terminalblock Steckklemme |
| Connettore 2: | 1 x Steckdose CEE 7/3 mit Kindersicherung |

## Physical characteristics

| | |
|---|---|
| Lunghezza: | 45 mm |
| Width: | 45 mm |
| Height: | 39 mm |
| Colour: | RAL 9003 Weiß |

© 2024 by Delock. Tutti i nomi e i simboli citati qui sono di proprietà dei rispettivi produttori. Salvo errori di stampa, modifiche ed errori.