Delock DVI 24+1-förlängningskabel hane > DVI 24+1 hona, 2 m svart

Beskrivning

Denna DVI-kabel av Delock möjliggör förlängning av en DIV-anslutning och kan användas för att ansluta DVI-monitorer eller projektorer till en bärbar eller stationär PC.

2 m

Artikelnummer 83186

EAN: 4043619831869

Ursprungsland: China

Paket: Retail Box

Specifikationer

- Anslutning:
  1 x DVI 24+1 hane >
  1 x DVI 24+1 hona
- DVI-D (Single Link)
- DVI 24+1 hane (endast 18+1-stifts enkel länk är ansluten)
- DVI hankontakt med skruvar och honkontakt med muttrar
- 2 x ferritkärnor
- Sladdstorlek: 30 AWG
- Kabeldiameter: ca. 7,3 mm
- Kopparledare
- Guldpläterade kontakter
- Dubbelskärmad kabel
- Dataöverföringshastighet upp till 3,96 Gbps
- Upplösning upp till: 1920 x 1200 @ 60 Hz
  (beroende på systemet och ansluten maskinvara)
- Färg: svart
- Längd inkl. kontakter: ca. 2 m

© 2024 by Delock. Alla namn och symboler som nämns häri är egendomar som tillhör respektive tillverkare. Tryckfel, ändringar och fel undantagna.

Systemkrav

- Ett extra DVI-gränssnitt

Paketets innehåll

- DVI-sladd

Bilder

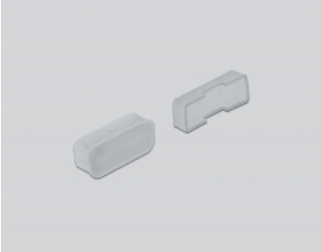

© 2024 by Delock. Alla namn och symboler som nämns häri är egendomar som tillhör respektive tillverkare. Tryckfel, ändringar och fel undantagna.