Delock Kabel EASY-USB 2.0 Typ-A Stecker > EASY-USB 2.0 Typ-A Stecker 2 m schwarz

Kurzbeschreibung

Dieses Kabel von Delock, mit EASY-USB Stecker, kann in beide Richtungen in die USB-A Buchse gesteckt werden. Somit kann der Stecker beidseitig verwendet werden und erleichtert das Einstecken.

Artikel-Nr. 83461

EAN: 4043619834617

Ursprungsland: China

Verpackung: Wiederverschließbare Tüte

Spezifikation

- Anschlüsse:
  1 x USB 2.0 Typ-A beidseitig Stecker >
  1 x USB 2.0 Typ-A beidseitig Stecker
- USB-A Stecker beidseitig verwendbar
- Leiterquerschnitt:
  28 AWG Datenleitung
  28 AWG Stromleitung
- Kabeldurchmesser: ca. 3,8 mm
- Kontakte mit Goldauflage
- Farbe: schwarz
- Länge inkl. Anschlüsse: ca. 2 m

Systemvoraussetzungen

- PC oder Notebook mit einem freien USB Typ-A Port

© 2024 by Delock. Alle hier aufgeführten Namen und Zeichen sind Eigentum des jeweiligen Herstellers. Druckfehler, Änderungen & Irrtümer vorbehalten.

Packungsinhalt

- Kabel

Abbildungen

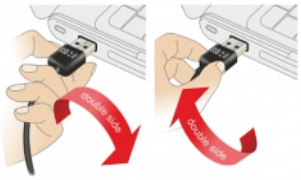

© 2024 by Delock. Alle hier aufgeführten Namen und Zeichen sind Eigentum des jeweiligen Herstellers. Druckfehler, Änderungen & Irrtümer vorbehalten.

Allgemein

Spezifikation:	USB 2.0

Schnittstelle

Anschluss 1:	1 x USB 2.0 Typ-A beidseitig Stecker
Anschluss 2:	1 x USB 2.0 Typ-A beidseitig Stecker

Technische Eigenschaften

Datentransferrate:	USB 2.0 bis zu 480 Mb/s

Physikalische Eigenschaften

Kontaktveredelung:	goldbeschichtet
Leiterquerschnitt:	28 AWG Datenleitung 28 AWG Stromleitung
Länge:	2 m
Farbe:	schwarz

© 2024 by Delock. Alle hier aufgeführten Namen und Zeichen sind Eigentum des jeweiligen Herstellers. Druckfehler, Änderungen & Irrtümer vorbehalten.