Delock Cavo di rete RJ45 Cat.6A S/FTP angolato verso l'alto / l'alto 0,5 m

Descrizione

Questo cavo di rete Delock può essere utilizzato per collegare diverse periferiche di rete, ad esempio una scheda di interfaccia di rete o uno switch o un patch panel. La spina angolare consente un'installazione meno ingombrante in spazi ristretti, dietro gli elettrodomestici o in armadi di rete.

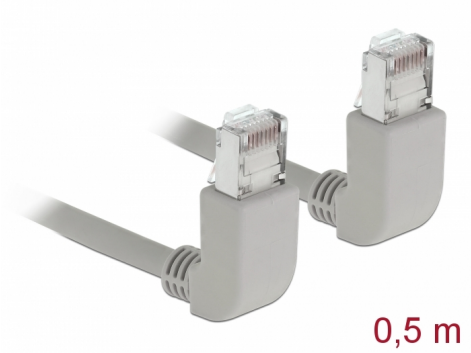

Articolo n. 83513

EAN: 4043619835133

Paese di origine: China

Pacchetto: Sacchetto in plastica con cerniera

Specifiche

- Connettori:
  1 x RJ45 maschio angolato verso l'alto >
  1 x RJ45 maschio angolato verso l'alto
- Collegamento 1:1
- Specifica Cat.6A
- S/FTP
- Cavo in rame
- Sezione dei cavi: 26 AWG
- LS0H (senza alogeni)
- Colore: grigio
- Diametro cavo: ca. 5,8 mm
- Lunghezza cavo: ca. 0,5 m

Requisiti di sistema

- Un porta RJ45 femmina disponibile

© 2024 by Delock. Tutti i nomi e i simboli citati qui sono di proprietà dei rispettivi produttori. Salvo errori di stampa, modifiche ed errori.

Contenuto della confezione

- Cavo patch

Immagini

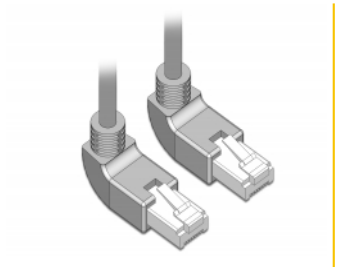

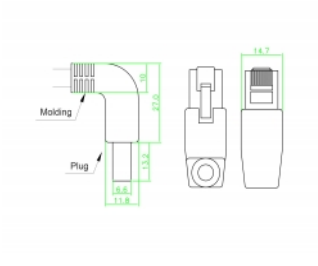

© 2024 by Delock. Tutti i nomi e i simboli citati qui sono di proprietà dei rispettivi produttori. Salvo errori di stampa, modifiche ed errori.

General

Specification:	Cat. 6A

Interface

Connettore 1:	1 x RJ45 maschio
Connettore 2:	1 x RJ45 maschio

Physical characteristics

Cable length incl. connector:	0,5 m
Conductor material:	rame
Conductor gauge:	26 AWG
Shielding:	S/FTP
Colour:	grigio

© 2024 by Delock. Tutti i nomi e i simboli citati qui sono di proprietà dei rispettivi produttori. Salvo errori di stampa, modifiche ed errori.