Delock Cavo EASY-USB 2.0 Tipo-A maschio con angolazione alto / basso > USB 2.0 Tipo-B maschio da 3 m

Descrizione

Questo cavo da Delock con EASY-USB maschio può essere collegato alla porta USB-A femmina in entrambe le direzioni. Pertanto, la porta maschio può essere utilizzata su entrambi i lati per semplificare l'inserimento.

Articolo n. 83541

EAN: 4043619835416

Paese di origine: China

Pacchetto: Sacchetto in plastica con cerniera

Specifiche

- Connettori:
  1 x USB 2.0 Tipo-A reversibile maschio con angolazione alto / basso >
  1 x USB 2.0 Tipo-B maschio
- Porta USB-A maschio utilizzabile in entrambe le direzioni
- Sezione dei cavi:
  Linea di dati 28 AWG
  Linea di alimentazione 28 AWG
- Diametro cavo: ca. 3,8 mm
- Connettori dorato
- Colore: nero
- Lunghezza con connettori: ca. 3 m

Requisiti di sistema

- PC o laptop con porta USB Tipo-A libera

© 2024 by Delock. Tutti i nomi e i simboli citati qui sono di proprietà dei rispettivi produttori. Salvo errori di stampa, modifiche ed errori.

- Dispositivo con porta USB Tipo-B

Contenuto della confezione

- Cavo

Immagini

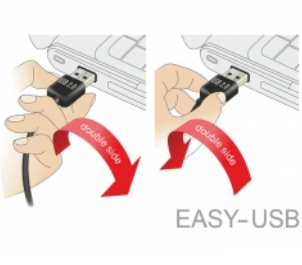

© 2024 by Delock. Tutti i nomi e i simboli citati qui sono di proprietà dei rispettivi produttori. Salvo errori di stampa, modifiche ed errori.

General

Specification:	USB 2.0

Interface

Connettore 1:	1 x USB 2.0 Tipo-A reversibile maschio con angolazione alto / basso
Connettore 2:	1 x USB 2.0 Tipo-B maschio

Technical characteristics

Data transfer rate:	USB 2.0 up to 480 Mb/s

Physical characteristics

Pin finishing:	dorato
Conductor gauge:	28 AWG data line 28 AWG power line
Lunghezza:	3 m
Colour:	nero

© 2024 by Delock. Tutti i nomi e i simboli citati qui sono di proprietà dei rispettivi produttori. Salvo errori di stampa, modifiche ed errori.