Delock Alargador Cable EASY-USB 2.0 Tipo-A macho > USB 2.0 Tipo-A hembra blanco 0,5 m

Descripción

Este cable de Delock con EASY-USB macho se puede enchufar al puerto USB-A hembra en ambas direcciones. Por tanto, el puerto macho se puede utilizar por ambos lados lo que facilita la operación de enchufado.

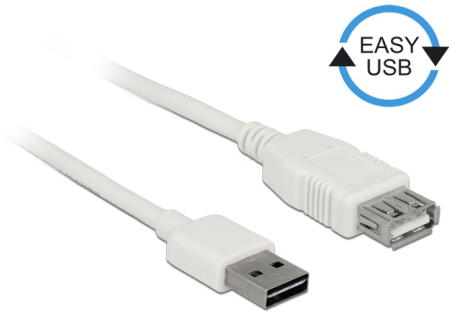

0,5 m

Número de elemento 85198

EAN: 4043619851980

Pais de origen: China

Paquete: Bolsa de plástico con cremallera

Especificación técnica

- Conectores:
  1 x USB 2.0 Tipo-A reversible macho >
  1 x USB 2.0 Tipo-A hembra
- Puerto macho USB-A utilizable en ambas direcciones
- Valor normalizado del cable:
  línea de datos 28 AWG
  línea de alimentación 24 AWG
- Diámetro del cable: aprox. 4,5 mm
- Conectores con contactos dorados
- Color: blanco
- Longitud incluido conectores: aprox. 0,5 m

Requisitos del sistema

- PC o equipo portátil con un puerto USB Tipo-A disponible

© 2024 by Delock. Todos los nombres y símbolos aquí mencionados son propiedad de sus respectivos productores. Exceptuando errores, errores de impresión y cambios.

Contenido del paquete

- Cable

Image

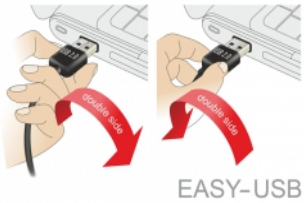

© 2024 by Delock. Todos los nombres y símbolos aquí mencionados son propiedad de sus respectivos productores. Exceptuando errores, errores de impresión y cambios.

General

Especificación técnica:	USB 2.0

Interface

Conector 1:	1 x USB 2.0 Tipo-A reversible macho
Conector 2 :	1 x USB 2.0 Tipo-A hembra

Technical characteristics

Velocidades de transferencias de datos:	USB 2.0 de hasta 480 Mb/s

Physical characteristics

Acabado de los pines:	chapado en oro
Conductor gauge:	línea de datos 28 AWG línea de alimentación 24 AWG
Longitud:	0,50 m
Color:	blanco

© 2024 by Delock. Todos los nombres y símbolos aquí mencionados son propiedad de sus respectivos productores. Exceptuando errores, errores de impresión y cambios.