# Delock Alargador Cable EASY-USB 2.0 Tipo-A macho > USB 2.0 Tipo-A hembra blanco 5 m

## Descripción

Este cable de Delock con EASY-USB macho se puede enchufar al puerto USB-A hembra en ambas direcciones. Por tanto, el puerto macho se puede utilizar por ambos lados lo que facilita la operación de enchufado.

**Número de elemento 85202**

EAN: 4043619852024

Pais de origen: China

Paquete: Bolsa de plástico con cremallera

## Especificación técnica

- Conectores:
  1 x USB 2.0 Tipo-A reversible macho >
  1 x USB 2.0 Tipo-A hembra
- Puerto macho USB-A utilizable en ambas direcciones
- Valor normalizado del cable:
  línea de datos 26 AWG
  línea de alimentación 22 AWG
- Diámetro del cable: aprox. 4,8 mm
- Conectores con contactos dorados
- Color: blanco
- Longitud incluido conectores: aprox. 5 m

## Requisitos del sistema

- PC o equipo portátil con un puerto USB Tipo-A disponible

© 2024 by Delock. Todos los nombres y símbolos aquí mencionados son propiedad de sus respectivos productores. Exceptuando errores, errores de impresión y cambios.

## Contenido del paquete

- Cable

## Image

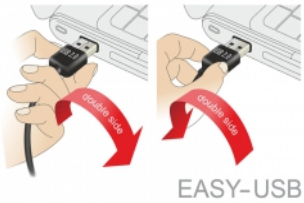


© 2024 by Delock. Todos los nombres y símbolos aquí mencionados son propiedad de sus respectivos productores. Exceptuando errores, errores de impresión y cambios.

## General

| | |
|---|---|
| Especificación técnica: | USB 2.0 |

## Interface

| | |
|---|---|
| Conector 1: | 1 x USB 2.0 Tipo-A reversible macho |
| Conector 2 : | 1 x USB 2.0 Tipo-A hembra |

## Technical characteristics

| | |
|---|---|
| Velocidades de transferencias de datos: | USB 2.0 de hasta 480 Mb/s |

## Physical characteristics

| | |
|---|---|
| Acabado de los pines: | chapado en oro |
| Conductor gauge: | línea de datos 26 AWG<br>línea de alimentación 22 AWG |
| Longitud: | 5 m |
| Color: | blanco |

© 2024 by Delock. Todos los nombres y símbolos aquí mencionados son propiedad de sus respectivos productores. Exceptuando errores, errores de impresión y cambios.