Delock Kabel EASY-USB 2.0 Typ-A Stecker > EASY-USB 2.0 Typ Micro-B Stecker gewinkelt oben / unten 5 m schwarz

Kurzbeschreibung

Dieses Kabel von Delock, mit EASY-USB Typ-A und EASY-USB Micro-B Stecker, kann jeweils in beide Richtungen in die entsprechende USB Buchse gesteckt werden. Somit können die Stecker beidseitig verwendet werden und erleichtern das Einstecken.

Artikel-Nr. 85561

EAN: 4043619855612

Ursprungsland: China

Verpackung: Wiederverschließbare Tüte

Spezifikation

- Anschlüsse:
  1 x USB 2.0 Typ-A beidseitig Stecker >
  1 x USB 2.0 Typ Micro-B beidseitig Stecker gewinkelt oben / unten
- USB-A Stecker und Micro USB Stecker beidseitig verwendbar
- Leiterquerschnitt:
  26 AWG Datenleitung
  22 AWG Stromleitung
- Kabeldurchmesser: ca. 4,8 mm
- Kontakte mit Goldauflage
- Farbe: schwarz
- Länge inkl. Anschlüsse: ca. 5 m

Systemvoraussetzungen

© 2024 by Delock. Alle hier aufgeführten Namen und Zeichen sind Eigentum des jeweiligen Herstellers. Druckfehler, Änderungen & Irrtümer vorbehalten.

- PC oder Notebook mit einem freien USB Typ-A Port
- Gerät mit USB 2.0 Typ Micro-B Port

Packungsinhalt

- Kabel

Abbildungen

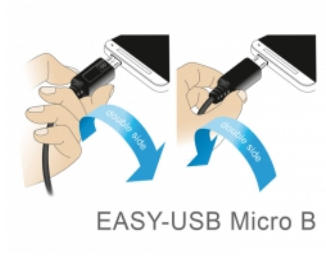

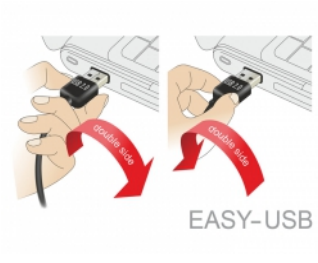

© 2024 by Delock. Alle hier aufgeführten Namen und Zeichen sind Eigentum des jeweiligen Herstellers. Druckfehler, Änderungen & Irrtümer vorbehalten.

Allgemein

Spezifikation:	USB 2.0

Schnittstelle

Anschluss 1:	1 x USB 2.0 Typ-A beidseitig Stecker
Anschluss 2:	1 x USB 2.0 Typ Micro-B beidseitig Stecker gewinkelt oben / unten

Technische Eigenschaften

Datentransferrate:	USB 2.0 bis zu 480 Mb/s

Physikalische Eigenschaften

Kontaktveredelung:	goldbeschichtet
Leiterquerschnitt:	26 AWG Datenleitung 22 AWG Stromleitung
Länge:	5 m
Farbe:	schwarz

© 2024 by Delock. Alle hier aufgeführten Namen und Zeichen sind Eigentum des jeweiligen Herstellers. Druckfehler, Änderungen & Irrtümer vorbehalten.