# Delock Caja de conexión de fibra óptica para carril DIN con soporte de empalme y 2 x acoplador SC Simplex

## Descripción

Esta caja de conexión de fibra óptica FTTH de Delock es ideal para configurar de forma rápida y segura la red de fibra óptica en edificios. Puede acomodar hasta dos acopladores SC Simplex o LC Duplex.

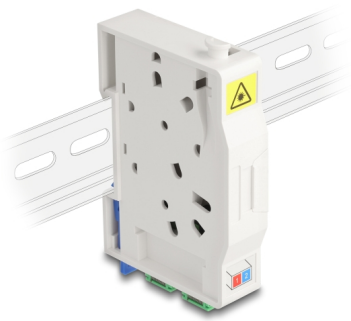

### Caja de conexiones para montaje en carril DIN

Los clips integrados permiten el montaje en rieles DIN de 35 mm.

### Con soporte de empalme

El soporte de empalme integrado permite un enrutamiento limpio de las fibras individuales para una transmisión óptima de las señales de ondas luminosas.

**Número de elemento 85935**

EAN: 4043619859351

Pais de origen: China

Paquete: White Box

## Especificación técnica

- Caja de conexión de fibra óptica para aplicaciones FTTH
- Caja de conexiones con 2 x acopladores SC Simplex
- 2 ranuras para acoplamientos SC Simplex o LC Duplex
- Montaje en carril DIN: 35 mm
- Con soporte de empalme
- Cubierta protectora
- Carcasa color: blanco
- Material de la carcasa: ABS
- Dimensiones (LAxANxAL): aprox. 85,0 x 60,6 x 18,0 mm

## Contenido del paquete

- Caja de conexión de fibra óptica
- 2 x acoplador SC Simplex
- 2 x protección de empalme por termocontracción

© 2024 by Delock. Todos los nombres y símbolos aquí mencionados son propiedad de sus respectivos productores. Exceptuando errores, errores de impresión y cambios.

## Image

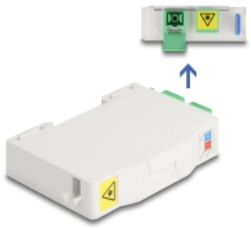

© 2024 by Delock. Todos los nombres y símbolos aquí mencionados son propiedad de sus respectivos productores. Exceptuando errores, errores de impresión y cambios.

## General

| | |
|---|---|
| Mounting type: | Montaje en carril DIN: 35 mm |

## Physical characteristics

| | |
|---|---|
| Material: | ABS |
| Longitud: | 85 mm |
| Width: | 60,6 mm |
| Height: | 18,0 mm |
| Color: | blanco |

© 2024 by Delock. Todos los nombres y símbolos aquí mencionados son propiedad de sus respectivos productores. Exceptuando errores, errores de impresión y cambios.