Delock Boitier de connexion de fibre optique pour rail DIN avec support d'épissure et 2 x coupleurs SC Simplex

Description

Le boitier de connexion de fibre optique FTTH de Delock est idéal pour installer rapidement et de façon sécurisée le réseau de fibre optique dans un immeuble. Il peut recevoir jusqu'à deux coupleurs SC Simplex ou LC Duplex.

Boitier de connexion pour montage sur rail DIN

Les clips intégrés permettent le montage sur des rails DIN 35 mm.

Avec support d'épissure

Le support d'épissure intégré permet le routage clair des fibres individuelles pour la transmission optimale des signaux d'onde lumineuse.

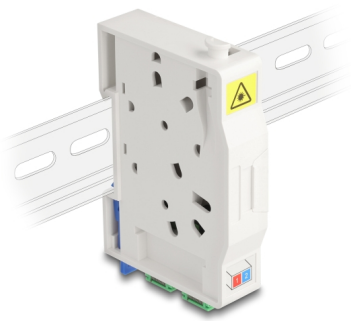

N° produit 85935

EAN: 4043619859351

Pays d´origine: China

Emballage: White Box

Spécifications techniques

- Boitier de connexion de fibre optique pour applications FTTH
- Boitier de connexion muni de 2 x coupleurs SC Simplex
- 2 fentes pour couplage SC Simplex ou LC Duplex
- Montage sur rail DIN : 35 mm
- Avec support d'épissure
- Abattant de protection
- Boitier couleur: blanc
- Matériau du boîtier : ABS
- Dimensions (LxlxH) : env. 85,0 x 60,6 x 18,0 mm

Contenu de l'emballage

- Boitier de connexion de fibre optique
- 2 x coupleurs SC Simplex
- 2 x protection thermorétractables

© 2024 by Delock. Tous les noms et images mentionnés ici sont la propriété de leur fabricant respectif.
Sous réserve d'erreurs et de modifications.

Image

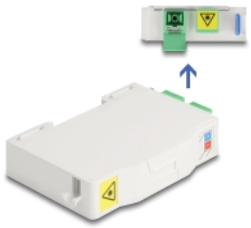

© 2024 by Delock. Tous les noms et images mentionnés ici sont la propriété de leur fabricant respectif.
Sous réserve d'erreurs et de modifications.

General

Mounting type:	Montage sur rail DIN : 35 mm

Physical characteristics

Matériaux:	ABS
Longueur:	85 mm
Width:	60,6 mm
Height:	18,0 mm
Couleur:	blanc

© 2024 by Delock. Tous les noms et images mentionnés ici sont la propriété de leur fabricant respectif.
Sous réserve d'erreurs et de modifications.