Delock Coupleur de fibre optique SC Duplex femelle à SC Duplex femelle Simple-mode, 4 unités, bleu

Description

Avec ce couplage SC Duplex de Delock, les connecteurs mâles de fibre optique peuvent être facilement branchés l'un à l'autre. Le couplage permet une connexion directe au câble en fibre optique et il est approprié pour le montage simple de boitiers de connexion de fibre optique, des armoires et des panneaux de raccordement.

Protection avec un capot contre la poussière
Le coupleur est muni d'un capot adapté pour protéger le manchon contre la poussière et le garder propre.

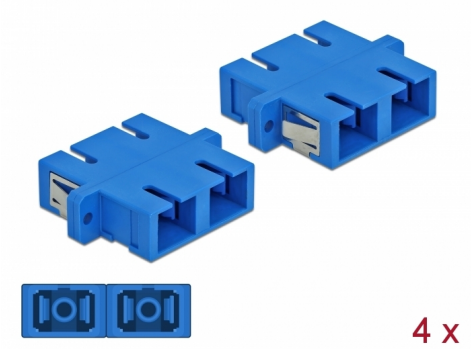

N° produit 85991

EAN: 4043619859917

Pays d´origine: China

Emballage: Sac polyvalent à fermeture éclair

Spécifications techniques

- Connecteurs :
  1 x SC Duplex femelle >
  1 x SC Duplex femelle
- Pour fibre mode unique
- Manchon en céramique
- Avec couvercle anti-poussière
- Montage via des rétenteurs métalliques ou des vis
- 2 orifices de montage
- Diamètre d'orifice de montage : 2,4 mm
- Pas du trou de vis : env. 30,7 mm
- Découpe du panneau (LxH) : env. 26,6 x 9,5 mm
- Température de fonctionnement : -20 °C ~ 70 °C
- Matériaux : plastique
- Couleur : bleu
- Dimensions (LxlxH) : env. 34,7 x 25,6 x 9,3 mm

© 2024 by Delock. Tous les noms et images mentionnés ici sont la propriété de leur fabricant respectif.
Sous réserve d'erreurs et de modifications.

Configuration système requise

- Un port SC Duplex mâle libre

Contenu de l’emballage

- 4 x coupleurs SC Duplex

Image

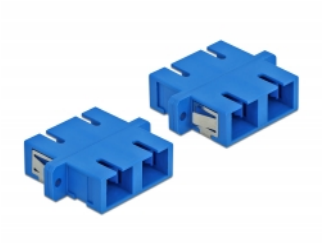

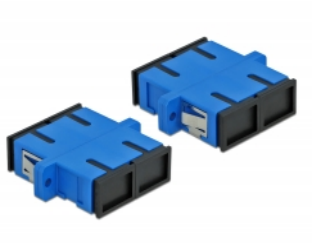

© 2024 by Delock. Tous les noms et images mentionnés ici sont la propriété de leur fabricant respectif.
Sous réserve d’erreurs et de modifications.

Interface

Connecteur 1:	1 x SC Duplex femelle
Connecteur 2:	1 x SC Duplex femelle

Technical characteristics

Température de fonctionnement :	-20 °C ~ 70 °C

Physical characteristics

Matériaux:	Plastique
Longueur:	34,7 mm
Width:	25,6 mm
Height:	9,3 mm
Couleur:	bleu

© 2024 by Delock. Tous les noms et images mentionnés ici sont la propriété de leur fabricant respectif.
Sous réserve d'erreurs et de modifications.