Delock Keystone Modul RJ45 jack > LSA Cat.6 STP

Popis

Tento modul od Delocku může být použit pro připojení síťového kabelu do RJ45 jack. Díky jeho normalizovaným rozměrům může být použit pro snadnou montáž např. do Keystone patchpanelové lišty nebo montážní krabice.

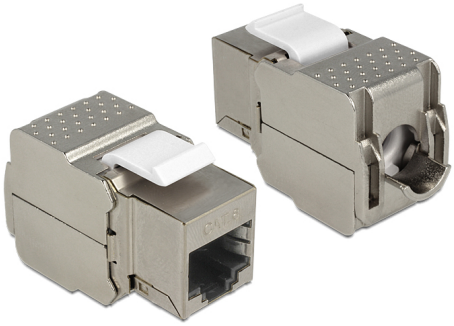

Číslo produktu 86154

EAN: 4043619861545

Země původu: China

Balení: Plastová taška se zipem

Specifikace

- Konektor:
  externí:
  1 x RJ45 samice (8P/8C) >
  interní:
  LSA (bez použití nástrojů)
- Cat.6 specifikace
- Stíněný (STP)
- V souladu s požadavky na Cat.6 pro ISO/IEC 11801 Edition 2.2, EN 50173-1:2011 a EN 60603-7-51, a ANSI/TIA 568-C.2
- TIA-568A/B pinout
- Pro drát nebo lanko do průřezu 0.644 mm (22 - 26 AWG)
- Pro porty Keystone s 19,2 x 14,9 mm
- Rozměry (DxŠxV): cca. 41,0 x 18,0 x 24,5 mm

Systémové požadavky

- Volný port RJ45 samec

© 2024 by Delock. Všechny názvy a symboly zde uvedené jsou vlastnictvím výrobce.
Tiskové chyby, změny a chyby v datech vyhrazeny.

Obsah balení

- Keystone modul
- Organizátor kabelů
- Vázací páska

Příslušenství

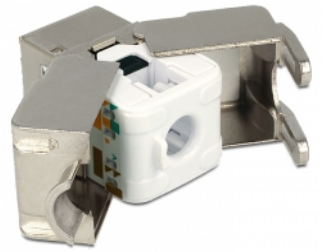

© 2024 by Delock. Všechny názvy a symboly zde uvedené jsou vlastnictvím výrobce.
Tiskové chyby, změny a chyby v datech vyhrazeny.