Delock Prise murale réseau 1 Port Cat. 6 A LSA

Description

Ce boîtier Delock à montage en surface peut être utilisé comme une prise réseau au mur ou dans des enceintes.

N° produit 86196

EAN: 4043619861965

Pays d´origine: China

Emballage: Sac polyvalent à fermeture éclair

Spécifications techniques

- Connecteurs :
  externe :
  1 x RJ45 femelle
  interne :
  1 x bloc LSA
- Acheminement de câble à 180°
- Blindé (STP)
- Spécification Cat.6A
- Brochage TIA-568A/B
- Diamètre de câble jusqu'à 0,644 mm (22 - 26 AWG)
- Couleur : blanc
- Dimensions (LxlxH) : env. 54 x 39 x 29,5 mm

Configuration système requise

- Outil à poinçonner

© 2024 by Delock. Tous les noms et images mentionnés ici sont la propriété de leur fabricant respectif.
Sous réserve d'erreurs et de modifications.

Contenu de l’emballage

- Prise murale modulaire
- Patin adhésif, 45 x 25 mm
- 2 x vis
- Collier de serrage

Image

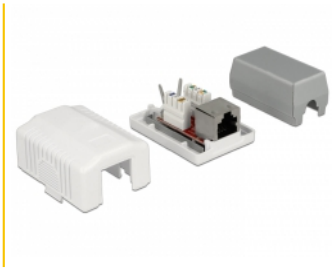

© 2024 by Delock. Tous les noms et images mentionnés ici sont la propriété de leur fabricant respectif.
Sous réserve d’erreurs et de modifications.

General

Suitable for conductor gauge:	22 - 26 AWG
Mounting type:	wall

Interface

Externe:	1 x RJ45 femelle
Interne:	1 x bloc LSA

Technical characteristics

Category:	Cat.6A

Physical characteristics

Boitier couleur:	blanc
Longueur:	54 mm
Width:	39 mm
Height:	29,5 mm

© 2024 by Delock. Tous les noms et images mentionnés ici sont la propriété de leur fabricant respectif.
Sous réserve d'erreurs et de modifications.