Delock Presa di rete 1 porta Cat.6A LSA

Descrizione

Questa scatola di montaggio in superficie Delock può essere utilizzata come presa di rete su parete o in alloggiamenti.

Articolo n. 86196

EAN: 4043619861965

Paese di origine: China

Pacchetto: Sacchetto in plastica con cerniera

Specifiche

- Connettori:
  esterno:
  1 x RJ45 femmina
  interno:
  1 x blocco LSA
- Disposizione dei cavi 180°
- Schermato (STP)
- Specifica Cat.6A
- Piedinatura TIA-568A/B
- Diametro cavo fino a 0,644 mm (22 - 26 AWG)
- Colore: bianco
- Dimensioni (LxPxA): ca. 54 x 39 x 29,5 mm

Requisiti di sistema

- Inseritore

© 2024 by Delock. Tutti i nomi e i simboli citati qui sono di proprietà dei rispettivi produttori. Salvo errori di stampa, modifiche ed errori.

Contenuto della confezione

- Presa di rete modulare
- Supporto adesivo, 45 x 25 mm
- 2 x viti
- Stringicavo

Immagini

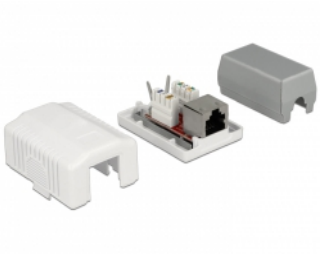

© 2024 by Delock. Tutti i nomi e i simboli citati qui sono di proprietà dei rispettivi produttori. Salvo errori di stampa, modifiche ed errori.

General

Suitable for conductor gauge:	22 - 26 AWG
Mounting type:	wall

Interface

External:	1 x RJ45 femmina
Internal:	1 x blocco LSA

Technical characteristics

Category:	Cat.6A

Physical characteristics

Custodia colore:	bianco
Lunghezza:	54 mm
Width:	39 mm
Height:	29,5 mm

© 2024 by Delock. Tutti i nomi e i simboli citati qui sono di proprietà dei rispettivi produttori. Salvo errori di stampa, modifiche ed errori.