Delock Presa a muro Keystone a 2 porte

Descrizione

Questa presa a muro Delock può essere installata a parete o in una scatola da incasso con 60 mm di fori di montaggio. Con dimensioni standardizzate, è adatto per il facile montaggio a scatto di 2 moduli Keystone.

Articolo n. 86202

EAN: 4043619862023

Paese di origine: China

Pacchetto: Sacchetto in plastica con cerniera

Specifiche

- 2 porte Keystone 19,2 x 14,9 mm
- angolo di 40° dei moduli Keystone
- Coperture contro la polvere
- Targhetta integrata
- Design adatto a una piastra centrale 50 x 50 mm
- Fori di montaggio da 60 mm
- Colore: bianco puro RAL 9010
- Dimensioni (LxPxA): ca. 80 x 80 x 23,6 mm

Contenuto della confezione

- Presa a muro Keystone

© 2024 by Delock. Tutti i nomi e i simboli citati qui sono di proprietà dei rispettivi produttori. Salvo errori di stampa, modifiche ed errori.

Immagini

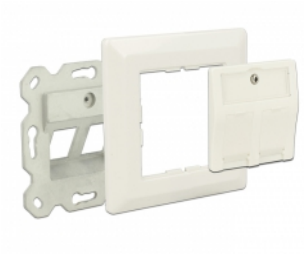

© 2024 by Delock. Tutti i nomi e i simboli citati qui sono di proprietà dei rispettivi produttori. Salvo errori di stampa, modifiche ed errori.