Delock Keystone Halterung für Hutschienen

Kurzbeschreibung

Diese Keystone Halterung von Delock kann an Hutschienen befestigt werden. Durch die standardisierten Abmessungen ist sie zur einfachen Snap-In Montage von einem Keystone Modul geeignet.

Hinweis

Durch die schmale Bauform sind nur Keystone Module bis max. 17,4 mm Breite verwendbar.

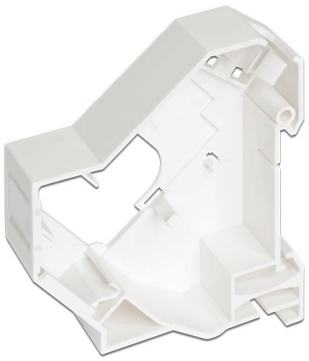

Artikel-Nr. 86212

EAN: 4043619862122

Ursprungsland: Taiwan, Republic of China

Verpackung: Wiederverschließbare Tüte

Spezifikation

- Ein Keystone Port mit 19,2 x 14,9 mm
- Zur Montage an 35 mm Hutschienen
- Anreihbar
- Integriertes Beschriftungsfeld
- Farbe: weiß
- Maße (LxBxH): ca. 65,0 x 18,0 x 78,5 mm

Packungsinhalt

- Keystone Halterung
- Kabelbinder

© 2024 by Delock. Alle hier aufgeführten Namen und Zeichen sind Eigentum des jeweiligen Herstellers. Druckfehler, Änderungen & Irrtümer vorbehalten.

Abbildungen

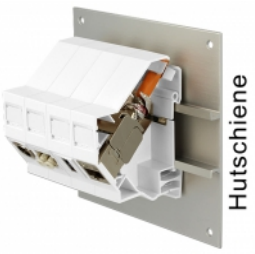

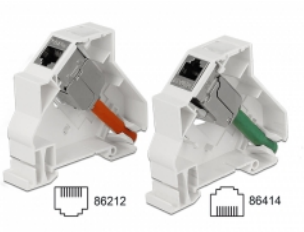

© 2024 by Delock. Alle hier aufgeführten Namen und Zeichen sind Eigentum des jeweiligen Herstellers. Druckfehler, Änderungen & Irrtümer vorbehalten.