Delock Montaggio Keystone per guida DIN con parapolvere

Descrizione

Questo supporto Keystone Delock può essere montato su guide DIN. Grazie alle sue dimensioni compatte, è adatto per il montaggio a scatto di un modulo Keystone 86179.

Nota

Il montaggio può essere utilizzato solo con il modulo Keystone 86179 Delock RJ45.

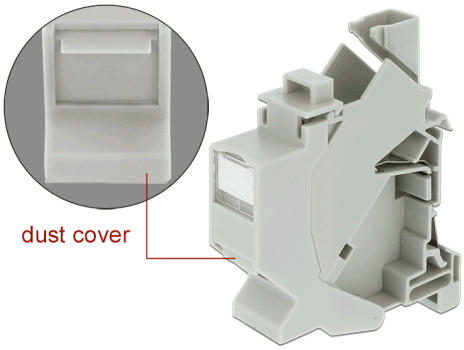

Articolo n. 86292

EAN: 4043619862924

Paese di origine: China

Pacchetto: Sacchetto in plastica con cerniera

Specifiche

- Una porta Keystone 19,2 x 14,9 mm
- Supporto per guida DIN da 35 mm
- Impilabile
- Lamiera per la messa a terra di Keystone con alloggio di metallo alla guida DIN
- Targhetta integrata
- Coperture antipolvere
- Colore: bianco
- Dimensioni (LxPxA): ca. 78,5 x 63,6 x 18,0 mm

Contenuto della confezione

- Supporto Keystone

© 2024 by Delock. Tutti i nomi e i simboli citati qui sono di proprietà dei rispettivi produttori. Salvo errori di stampa, modifiche ed errori.

Immagini

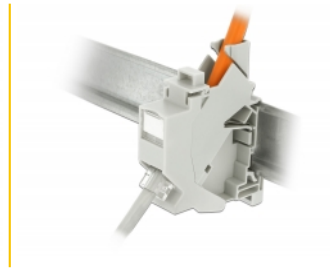

© 2024 by Delock. Tutti i nomi e i simboli citati qui sono di proprietà dei rispettivi produttori. Salvo errori di stampa, modifiche ed errori.

General

Mounting type:	DIN rail

Physical characteristics

Custodia colore:	bianco
Materiale custodia:	Plastica
Depth:	63.6 mm
Width:	18,0 mm
Height:	78.5 mm

© 2024 by Delock. Tutti i nomi e i simboli citati qui sono di proprietà dei rispettivi produttori. Salvo errori di stampa, modifiche ed errori.