Delock Capot Keystone, noir, 4 unités

Description

Ce capot Keystone de Delock peut être utilisé comme par exemple protège-poussière. Avec ses dimensions normalisées, il peut être utilisé pour un montage facile par encliquetage, notamment dans un panneau de brassage Keystone, une plaque frontale ou un boîtier à montage en surface.

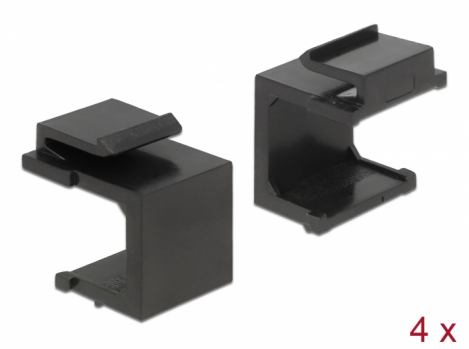

N° produit 86321

EAN: 4043619863211

Pays d´origine: Taiwan, Republic of China

Emballage: Sac polyvalent à fermeture éclair

Spécifications techniques

- Pour ports Keystone 19,2 x 14,9 mm
- Dimensions (LxlxH) : env. 22,3 x 16,3 x 17,3 mm

Contenu de l’emballage

- 4 x capots Keystone

© 2024 by Delock. Tous les noms et images mentionnés ici sont la propriété de leur fabricant respectif.
Sous réserve d’erreurs et de modifications.