Delock Keystone-modul RJ45-kontakt > LSA Cat.6 UTP gul

Beskrivning

Denna modul från Delock kan användas för att ansluta en nätverkskabel till en RJ45-kontakt. Tack vare sina standardmått kan den användas för enkel montering som knäpps på plats i t.ex. en Keystone-patchpanel, frontplatta eller extern monteringsbox.

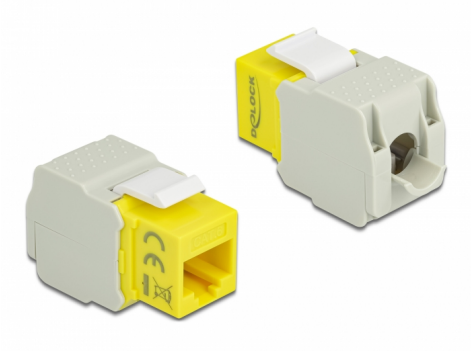

Artikelnummer 86345

EAN: 4043619863457

Ursprungsland: China

Paket: Zippåse

Specifikationer

- Anslutning:
  extern: 1 x RJ45 hona (8P/8C) >
  intern: LSA (krävs inga verktyg)
- Cat.6 specifikation
- Oskärmad (UTP)
- Kompatibel med Cat.6-kraven för ISO/IEC 11801 version 2.2, EN 50173-1:2011 och EN 60603-7-4, samt ANSI/TIA 568-C.2
- För fast eller tvinnad tråd upp till 0,644 mm (22-26 AWG)
- För Keystone-portar med 19,2 x 14,9 mm
- Färg: gul
- Mått (LxBxH): ca. 41,0 x 24,5 x 18,1 mm

Systemkrav

- En ledig RJ45-port hane

© 2024 by Delock. Alla namn och symboler som nämns häri är egendomar som tillhör respektive tillverkare. Tryckfel, ändringar och fel undantagna.

Paketets innehåll

- Keystone-modul
- Kabelhanterare
- Buntband

Bilder

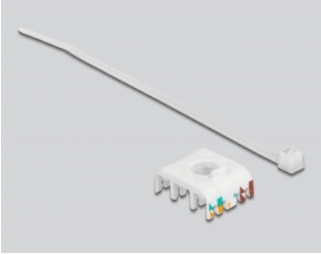

© 2024 by Delock. Alla namn och symboler som nämns häri är egendomar som tillhör respektive tillverkare. Tryckfel, ändringar och fel undantagna.