Delock Keystone Modul RJ45 Buchse > RJ45 Buchse Cat.6A Metall

Kurzbeschreibung

Dieses Modul von Delock kann verwendet werden, um Netzwerkkabel zu verlängern. Durch die standardisierten Abmessungen ist es zur einfachen Snap-In Montage in verschiedene Halterungen, wie z. B. Keystone Patchpanel, Dosen oder Gehäuse geeignet.

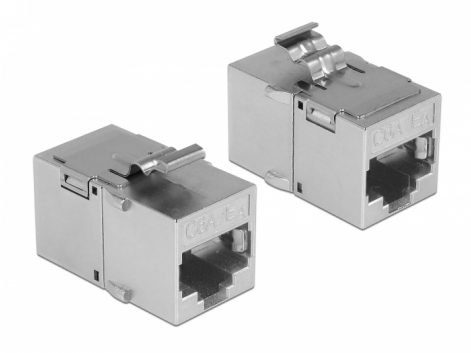

Artikel-Nr. 86408

EAN: 4043619864089

Ursprungsland: Taiwan, Republic of China

Verpackung: Wiederverschließbare Tüte

Spezifikation

- Anschlüsse:
  1 x RJ45 Buchse >
  1 x RJ45 Buchse
- 1:1 verbunden
- Entspricht den Cat.6A Anforderungen nach ISO/IEC 11801 Edition 2.2, EN 50173-1:2011 und EN 60603-7-51, und ANSI/TIA 568-C.2
- Unterstützt PoE / PoE+
- Geschirmt (STP)
- Kontakte goldbeschichtet
- Material: Zink Druckguss
- Zum Einbau in Keystone Halterungen mit 19,2 x 14,9 mm
- Maße (LxBxH): ca. 30,0 x 16,8 x 20,7 mm

Systemvoraussetzungen

© 2024 by Delock. Alle hier aufgeführten Namen und Zeichen sind Eigentum des jeweiligen Herstellers. Druckfehler, Änderungen & Irrtümer vorbehalten.

- Ein freier RJ45 Stecker

Packungsinhalt

- Keystone RJ45 Kupplung

© 2024 by Delock. Alle hier aufgeführten Namen und Zeichen sind Eigentum des jeweiligen Herstellers. Druckfehler, Änderungen & Irrtümer vorbehalten.

Allgemein

Montageart:	Keystone Modul

Schnittstelle

Extern:	1 x RJ45 Buchse
Intern:	1 x RJ45 Buchse

Technische Eigenschaften

Kategorie:	Cat.6A

Physikalische Eigenschaften

Gehäusematerial:	Zink Druckguss
Länge:	30 mm
Breite:	16,8 mm
Höhe:	20,7 mm

© 2024 by Delock. Alle hier aufgeführten Namen und Zeichen sind Eigentum des jeweiligen Herstellers. Druckfehler, Änderungen & Irrtümer vorbehalten.