Delock Scatola di Giunzione per cavo di rete Cat.6A LSA UTP

Descrizione

Con questo accoppiatore Delock, due cavi di rete senza spine possono essere collegati per estenderli o ripararli.

Articolo n. 86409

EAN: 4043619864096

Paese di origine: China

Pacchetto: Sacchetto in plastica con cerniera

Specifiche

- Connettori: 2 x blocco LSA
- Non schermato (UTP)
- Specifica Cat.6A
- Piedinatura TIA-568A/B
- Diametro cavo fino a 0,644 mm (22 - 26 AWG)
- Dimensioni (LxPxA): ca. 61,6 x 33,7 x 23,4 mm

Contenuto della confezione

- Scatola Di Giunzione
- Supporto adesivo
- Viti
- Chiusura a cerniera

© 2024 by Delock. Tutti i nomi e i simboli citati qui sono di proprietà dei rispettivi produttori. Salvo errori di stampa, modifiche ed errori.

Immagini

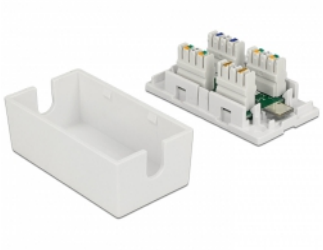

© 2024 by Delock. Tutti i nomi e i simboli citati qui sono di proprietà dei rispettivi produttori. Salvo errori di stampa, modifiche ed errori.

General

Suitable for conductor gauge:	22 - 26 AWG

Interface

Internal:	2 x blocco LSA

Technical characteristics

Category:	Cat.6A

Physical characteristics

Custodia colore:	bianco
Materiale custodia:	Plastica
Lunghezza:	61.6 mm
Width:	33,6 mm
Height:	23.4 mm

© 2024 by Delock. Tutti i nomi e i simboli citati qui sono di proprietà dei rispettivi produttori. Salvo errori di stampa, modifiche ed errori.