Delock RJ45 Stecker Cat.5e UTP werkzeugfrei 2 Stück

Kurzbeschreibung

Dieser RJ45 Stecker von Delock kann zum Anschluss von Netzwerkkabeln verwendet werden. Der Stecker lässt sich werkzeugfrei und zeitsparend an verschiedene Kabeltypen montieren.

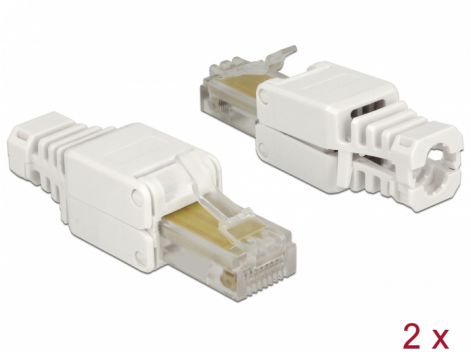

Artikel-Nr. 86415

EAN: 4043619864157

Ursprungsland: China

Verpackung: Wiederverschließbare Tüte

Spezifikation

- Anschluss: 1 x RJ45 Stecker
- Kabelführung 180°
- Ungeschirmt (UTP)
- Cat.5e Spezifikation
- Belegung nach TIA-568A/B
- Für Massiv- und Litzenleiter bis zu 0,511 mm (24 - 26 AWG)
- Für Kabeldurchmesser von 5,0 - 6,5 mm
- Maße (LxBxH): ca. 52,8 x 18,0 x 15,0 mm

Packungsinhalt

- 2 x RJ45 Stecker

© 2024 by Delock. Alle hier aufgeführten Namen und Zeichen sind Eigentum des jeweiligen Herstellers. Druckfehler, Änderungen & Irrtümer vorbehalten.

Abbildungen

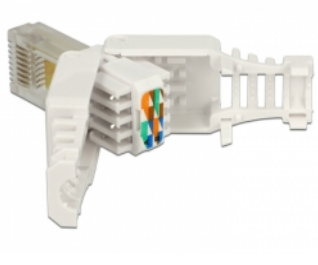

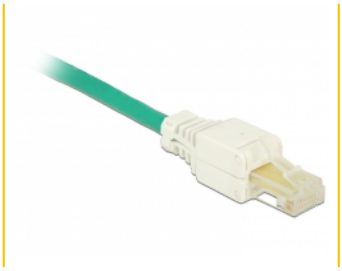

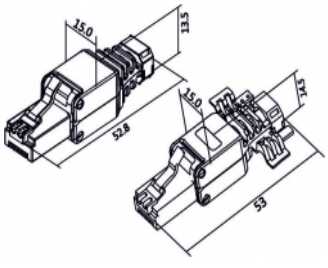

© 2024 by Delock. Alle hier aufgeführten Namen und Zeichen sind Eigentum des jeweiligen Herstellers. Druckfehler, Änderungen & Irrtümer vorbehalten.

Allgemein

Geeignet für Leiterquerschnitt:	24 - 26 AWG

Schnittstelle

Extern:	1 x RJ45 Stecker
Intern:	1 x LSA Leiste

Technische Eigenschaften

Kategorie:	Cat.5e

Physikalische Eigenschaften

Länge:	52,8 mm
Breite:	18,0 mm
Höhe:	15 mm

© 2024 by Delock. Alle hier aufgeführten Namen und Zeichen sind Eigentum des jeweiligen Herstellers. Druckfehler, Änderungen & Irrtümer vorbehalten.