Delock LED vert Keystone 6 V, plate, blanc

Description

Cette LED Keystone de Delock peut être installée dans, par exemple, un boitier ou un appareil, pour indiquer les différents états de fonctionnement.
Avec ses dimensions normalisées, il peut être utilisé pour un montage facile par encliquetage, notamment dans un panneau de brassage Keystone, une plaque frontale ou un boîtier à montage en surface.

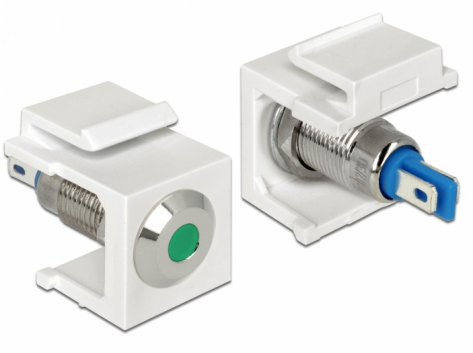

N° produit 86435

EAN: 4043619864355

Pays d´origine: Taiwan, Republic of China

Emballage: Sac polyvalent à fermeture éclair

Spécifications techniques

- Connecteurs:
  interne: 2 x raccordement soudé
- Tension de fonctionnement / courant: 6 V DC / 30 mA
- Pour ports Keystone 19,2 x 14,9 mm
- LED couleur : vert
- Longueur à l'avant du panneau : env. 1,5 mm
- Boitier couleur: blanc
- Dimensions (LxlxH) : env. 27,3 x 16,3 x 22,3 mm

Contenu de l’emballage

- LED Keystone

© 2024 by Delock. Tous les noms et images mentionnés ici sont la propriété de leur fabricant respectif.
Sous réserve d’erreurs et de modifications.

General

Mounting type:	Module Keystone

Interface

Interne:	2 x raccordement soudé

Technical characteristics

Operating voltage:	6 V DC / 30 mA

Physical characteristics

Boitier couleur:	blanc
Longueur:	27.3 mm
Width:	16,3 mm
Height:	22,3 mm
LED couleur:	vert

© 2024 by Delock. Tous les noms et images mentionnés ici sont la propriété de leur fabricant respectif.
Sous réserve d'erreurs et de modifications.