# Delock Keystone červený LED 6 V plochý, černá

## Popis

Tento Keystone LED od Delocku může být nainstalovaný např. ve skříni nebo zařízení pro označení různých pracovních stavů.
Díky jeho normalizovaným rozměrům může být použit pro snadnou montáž např. do Keystone patchpanelové lišty nebo montážní krabice.

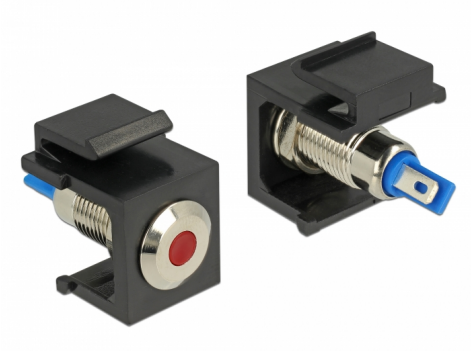

**Číslo produktu 86464**

EAN: 4043619864645

Země původu: Taiwan, Republic of China

Balení: Plastová taška se zipem

## Specifikace

- Konektor:
  interní: 2 x pájecí připojení
- Vyžadují provozní napětí / proud: 6 V DC / 30 mA
- Pro porty Keystone s 19,2 x 14,9 mm
- LED barva: červená
- Délka v přední části kabelu: cca. 1,5 mm
- Pouzdro barva: černá
- Rozměry (DxŠxV): cca. 27,3 x 16,3 x 22,3 mm

## Obsah balení

- Keystone LED

© 2024 by Delock. Všechny názvy a symboly zde uvedené jsou vlastnictvím výrobce.
Tiskové chyby, změny a chyby v datech vyhrazeny.

## General

| | |
|---|---|
| Mounting type: | Keystone modul |

## Interface

| | |
|---|---|
| Interní: | 2 x pájecí připojení |

## Technical characteristics

| | |
|---|---|
| Operating voltage: | 6 V DC / 30 mA |

## Physical characteristics

| | |
|---|---|
| Pouzdro barva: | černá |
| Délka: | 27.3 mm |
| Width: | 16,3 mm |
| Height: | 22,3 mm |
| LED barva: | červená |

© 2024 by Delock. Všechny názvy a symboly zde uvedené jsou vlastnictvím výrobce.
Tiskové chyby, změny a chyby v datech vyhrazeny.